

CUENTA PÚBLICA

2020



Junta Intermunicipal de Medio Ambiente para la Gestión
Integral de la Región Valles
JIMAV



INFORMACIÓN CONTABLE

OPD MUNICIPAL JUNTA INTERMUNICIPAL DE MEDIO AMBIENTE PARA LA GESTIÓN INTEGRAL DE LA REGIÓN VALLES (JIMAV)
ESTADO DE ACTIVIDADES
DEL 1 DE ENERO AL 31 DE DICIEMBRE DE 2020

CTA.	DESCRIPCIÓN	2020	2019
40000	INGRESOS Y OTROS BENEFICIOS		
41000	INGRESOS DE GESTIÓN	0.00	0.00
41100	IMPUESTOS	0.00	0.00
41100	Ingresos por otros impuestos	0.00	0.00
41110-1	Impuestos sobre espectáculos públicos	0.00	0.00
41120	Impuestos sobre el patrimonio	0.00	0.00
41120-1	Impuesto predial	0.00	0.00
41120-2	Impuestos sobre transmisiones patrimoniales	0.00	0.00
41120-3	Impuestos sobre negocios jurídicos	0.00	0.00
41130	Impuestos sobre la producción, el consumo y las transacciones	0.00	0.00
41140	Impuestos al comercio exterior	0.00	0.00
41150	Impuestos sobre nóminas y asimilables	0.00	0.00
41160	Impuestos ecológicos	0.00	0.00
41170	Accesorios de impuestos	0.00	0.00
41170-1	Recargos	0.00	0.00
41170-2	Actualizaciones	0.00	0.00
41170-3	Multas	0.00	0.00
41170-4	Gastos de ejecución	0.00	0.00
41170-5	Otros no especificados	0.00	0.00
41180	Impuestos no comprendidos en la ley de Ingresos vigente, causados en ejercicios fiscales anteriores pendientes de liquidar o pago	0.00	0.00
41180-1	Impuestos no comprendidos en la ley de Ingresos vigente, causados en ejercicios fiscales anteriores pendientes de liquidar o pago	0.00	0.00
41190	Otros impuestos	0.00	0.00
41190-1	Otros impuestos	0.00	0.00
41200	CUOTAS Y APORTACIONES DE SEGURIDAD SOCIAL	0.00	0.00
41210	Aportaciones para fondos de vivienda	0.00	0.00
41220	Cuotas para la seguridad social	0.00	0.00
41230	Cuotas de ahorro para el retiro	0.00	0.00
41240	Accesorios de cuotas y aportaciones de seguridad social	0.00	0.00
41290	Otras cuotas y aportaciones para la seguridad social	0.00	0.00
41300	CONTRIBUCIONES DE MEJORAS	0.00	0.00
41310	Contribuciones de mejoras por obras públicas	0.00	0.00
41310-1	Contribuciones de mejoras por obras públicas	0.00	0.00
41320	Contribuciones de mejoras no comprendidas en la ley de Ing. vigente, causadas en ejercicios fiscales anteriores pendientes de liq. o pago	0.00	0.00
41320-1	Contribuciones de mejoras no comprendidas en la ley de Ing. vigente, causadas en ejercicios fiscales anteriores pendientes de liq. o pago	0.00	0.00
41400	DERECHOS	0.00	0.00
41410	Derechos por el uso, goce, aprovechamiento o explotación de bienes de dominio público	0.00	0.00
41410-1	Derechos por el uso del piso	0.00	0.00
41410-2	Derechos por el uso de los estacionamientos	0.00	0.00
41410-3	Derechos de uso de cementerios y panteones municipales	0.00	0.00
41410-4	Derechos de concesiones y demás inmuebles de propiedad municipal	0.00	0.00
41420	Derechos a los hidrocarburos (derogada)	0.00	0.00
41430	Derechos por prestación de servicios	0.00	0.00
41430-1	Derechos de licencias y permisos de giros	0.00	0.00
41430-2	Derechos de licencias y permisos de anuncios	0.00	0.00
41430-3	Derechos de licencias de construcción, construcción, saneamiento y saneamiento de riego	0.00	0.00
41430-4	Derechos de regularizaciones de los registros de obra	0.00	0.00
41430-5	Derechos de alineamiento, designación de número oficial e Inspección	0.00	0.00
41430-6	Derechos de licencias de cambio de régimen de propiedad y urbanización	0.00	0.00
41430-7	Derechos de servicios de obra	0.00	0.00
41430-8	Derechos de servicios de sanidad	0.00	0.00
41430-9	Derechos de servicio de limpieza, recolección, traslado, tratamiento y disposición final de residuos	0.00	0.00
41430-10	Derechos de agua potable, drenaje, alcantarillado, tratamiento y disposición final de aguas residuales	0.00	0.00
41430-11	Derechos del rastro	0.00	0.00
41430-12	Derechos del registro civil	0.00	0.00
41430-13	Derechos de las certificaciones	0.00	0.00
41430-14	Derechos de los servicios de catastro	0.00	0.00
41440	Accesorios de derecho	0.00	0.00
41440-1	Recargos	0.00	0.00
41440-2	Actualizaciones	0.00	0.00
41440-3	Multas	0.00	0.00
41440-4	Gastos de ejecución	0.00	0.00
41440-5	Otros no especificados	0.00	0.00
41450	Derechos no comprendidos en la ley de ingresos vigente, causados en ejercicios fiscales anteriores pendientes de liquidación o pago	0.00	0.00
41450-1	Derechos no comprendidos en la ley de ingresos vigente, causados en ejercicios fiscales anteriores pendientes de liquidación o pago	0.00	0.00
41490	Otros derechos	0.00	0.00
41490-1	Otros derechos	0.00	0.00
41500	PRODUCTOS	0.00	0.00
41510	Productos	0.00	0.00
41510-1	Uso, goce, aprovechamiento o explotación de bienes de dominio privado	0.00	0.00
41510-2	Productos diversos	0.00	0.00
41520	Enajenación de bienes muebles no sujetos a ser inventariados (derogada)	0.00	0.00
41530	Accesorios de productos (derogada)	0.00	0.00
41540	Productos no comprendidos en la ley de ingresos vigente, causados en ejercicios fiscales anteriores pendientes de liquidación o pago	0.00	0.00
41540-1	Productos no comprendidos en la ley de ingresos vigente, causados en ejercicios fiscales anteriores pendientes de liquidación o pago	0.00	0.00
41590	Otros productos que generan ingresos corrientes (derogada)	0.00	0.00
41600	APROVECHAMIENTOS	0.00	0.00
41610	Incentivos derivados de la colaboración fiscal (derogada)	0.00	0.00
41620	Multas	0.00	0.00
41620-1	Multas	0.00	0.00
41630	Indemnizaciones	0.00	0.00
41630-1	Indemnizaciones	0.00	0.00
41640	Reintegros	0.00	0.00
41640-1	Reintegros	0.00	0.00
41650	Aprovechamientos provenientes de obras públicas	0.00	0.00
41640-1	Aprovechamientos provenientes de obras públicas	0.00	0.00
41660	Aprovechamientos no comprendidos en la ley de Ing. vigente, causados en ejercicios fiscales anteriores pendientes de liquidación o pago	0.00	0.00
41640-1	Aprovechamientos no comprendidos en la ley de Ing. vigente, causados en ejercicios fiscales anteriores pendientes de liquidación o pago	0.00	0.00

OPD MUNICIPAL JUNTA INTERMUNICIPAL DE MEDIO AMBIENTE PARA LA GESTIÓN INTEGRAL DE LA REGIÓN VALLES (JIMAV)

ESTADO DE ACTIVIDADES

DEL 1 DE ENERO AL 31 DE DICIEMBRE DE 2020

CTA.	DESCRIPCIÓN	2020	2019
41670	Aprovechamientos por aportaciones y cooperaciones (derogada)	0.00	0.00
41680	Accesorios de aprovechamiento	0.00	0.00
41680-1	Recargos	0.00	0.00
41680-2	Actualizaciones	0.00	0.00
41680-3	Multas	0.00	0.00
41680-4	Gastos de ejecución	0.00	0.00
41680-5	Otros no especificados	0.00	0.00
41690	Otros aprovechamientos	0.00	0.00
41690-1	Otros aprovechamientos	0.00	0.00
41700	INGRESOS POR VENTAS DE BIENES Y PRESTACIÓN DE SERVICIOS	0.00	0.00
41710	Ingresos por venta de bienes y prestación de servicios de instituciones públicas de seguridad social	0.00	0.00
41710-1	Ingresos por venta de bienes y prestación de servicios de instituciones públicas de seguridad social	0.00	0.00
41720	Ingresos por venta de bienes y prestación de servicios de empresas productivas del estado	0.00	0.00
41730	Ingresos por venta de bienes y prestación de servicios de entidades paraestatales y fideicomisos no empresariales y no financieros	0.00	0.00
41730-1	Ingresos por venta de bienes y prestación de servicios de entidades paraestatales y fideicomisos no empresariales y no financieros	0.00	0.00
41740	Ingresos por venta de bienes y prestación de servicios de entidades paraestatales empresariales no financieras con participación estatal mayoritaria	0.00	0.00
41750	Ing. por vta. de bienes y prestación de servicios de entidades paraestatales empresariales financieras monetarias con participación estatal mayoritaria	0.00	0.00
41760	Ing. por vta. de bienes y prestación de servicios de entidades paraestatales empresariales financ. no monetarias con participación estatal mayoritaria	0.00	0.00
41770	Ingresos por venta de bienes y prestación de servicios de fideicomisos financieros públicos con participación estatal mayoritaria	0.00	0.00
41770-1	Ingresos por venta de bienes y prestación de servicios de fideicomisos financieros públicos con participación estatal mayoritaria	0.00	0.00
41780	Ingresos por venta de bienes y prestación de servicios de los poderes legislativo y judicial, y de los órganos autónomos	0.00	0.00
41900	ING. NO COM. EN LAS FRAC. DE LA LEY DE ING. CAUSADOS EN EJERC. FISC. ANTERIORES PENDIENTES DE LIQ. O PAGO (DEROGADO)	0.00	0.00
41910	Impuestos no comprendidos en las frac. de la ley de ingresos causados en ejercicios fiscales anteriores pendientes de liquidación o pago (derogada)	0.00	0.00
41920	Contrib. de mejor. derech., produc. y aprovecha. no comprend. en las frac. de la ley de Ing. causad. en ejerc. fisc. ante. pend. de liq. o pago (derogada)	0.00	0.00
42000	PART. APORT. CONVENIOS DERIV. DE LA COLAB. FISC. FONDOS DISTINTOS DE APORTACIONES.	9,087,182.19	13,853,600.00
42100	PARTIC. APORT. CONVENIOS, INCENTIVOS DERIVADOS DE LA COLABORACIÓN FISCAL Y FONDOS DISTINTOS DE APORTACIONES.	9,087,182.19	13,853,600.00
42110	Participaciones	0.00	0.00
42110-1	Fondo general de participaciones (federal)	0.00	0.00
42110-2	Fondo de fomento municipal (federal)	0.00	0.00
42110-3	Fondo de fiscalización y recaudación (federal)	0.00	0.00
42110-4	Fondo de compensación (federal)	0.00	0.00
42110-5	Fondo de extracción de hidrocarburos (federal)	0.00	0.00
42110-6	Impuesto especial sobre producción y servicios (federal)	0.00	0.00
42110-7	0.136% de la recaudación federal participable (federal)	0.00	0.00
42110-8	3.17% sobre extracción de petróleo (federal)	0.00	0.00
42110-9	Gasolinas y diésel (federal)	0.00	0.00
42110-10	Fondo del impuesto sobre la renta (federal)	0.00	0.00
42110-11	Fondo de estabilización de los ingresos de las entidades federativas (federal)	0.00	0.00
42110-12	Participaciones del estado	0.00	0.00
42120	Aportaciones	0.00	0.00
42120-1	Fondo de aportaciones para la infraestructura social municipal	0.00	0.00
42120-2	Fondo de aportaciones para el fortalecimiento municipal	0.00	0.00
42130	Convenios	9,087,182.19	13,853,600.00
42130-1	Convenios de protección social en salud	0.00	0.00
42130-2	Convenios de descentralizados	0.00	0.00
42130-3	Convenio de reasignación	0.00	0.00
42130-456	Otros convenios y subsidios	9,087,182.19	13,853,600.00
42140	Incentivos derivados de la colaboración fiscal	0.00	0.00
42140-1	Tenencia o uso de vehículos	0.00	0.00
42140-2	Fondo de compensación ISAN	0.00	0.00
42140-3	Impuesto sobre automóviles nuevos	0.00	0.00
42140-4	Fondo de compensación de repesos-intermedios	0.00	0.00
42140-5	Otros incentivos económicos	0.00	0.00
42150	Fondos distintos de aportaciones	0.00	0.00
42150-1	Fondo para entidades federativas y municipios productores de hidrocarburos	0.00	0.00
42150-2	Fondos mixtos	0.00	0.00
42200	TRANSFERENCIAS, ASIGNACIONES, SUBSIDIOS Y SUBVENCIONES, PENSIONES Y JUBILACIONES	0.00	0.00
42210	Transferencias y asignaciones	0.00	0.00
42210-12	Transferencias y asignaciones	0.00	0.00
42220	Transferencias del sector público (derogada)	0.00	0.00
42230	Subsidios y subvenciones	0.00	0.00
42230-12	Subsidios y subvenciones	0.00	0.00
42240	Ayudas sociales (derogada)	0.00	0.00
42250	Pensiones y jubilaciones	0.00	0.00
42250-1	Pensiones y jubilaciones	0.00	0.00
42270	Transferencias del fondo mexicano del petróleo para la estabilización y el desarrollo	0.00	0.00
42270-1	Transferencias del fondo mexicano del petróleo para la estabilización y el desarrollo	0.00	0.00
43000	OTROS INGRESOS Y BENEFICIOS	0.00	0.00
43100	INGRESOS FINANCIEROS	0.00	0.00
43110	Intereses ganados de títulos, valores y demás instrumentos financieros	0.00	0.00
43190	Otros ingresos financieros	0.00	0.00
43200	INCREMENTO POR VARIACIÓN DE INVENTARIOS	0.00	0.00
43210	Incremento por variación de inventarios de mercancías para venta	0.00	0.00
43220	Incremento por variación de inventarios de mercancías terminadas	0.00	0.00
43230	Incremento por variación de inventarios de mercancías en proceso de elaboración	0.00	0.00
43240	Incremento por variación de inventarios de materias primas, materiales y suministros para producción	0.00	0.00
43250	Incremento por variación de almacén de mercancías primas, materiales y suministros de consumo	0.00	0.00
43300	DISMINUCIÓN DEL EXCESO DE ESTIMACIONES POR PÉRDIDA O DETERIORO U OBSOLESCENCIA	0.00	0.00
43310	Disminución del Exceso de Estimaciones por Pérdida o Deterioro u Obsolescencia	0.00	0.00
43400	DISMINUCIÓN DEL EXCESO DE PROVISIONES	0.00	0.00
43410	Disminución del exceso de provisiones	0.00	0.00
43900	OTROS INGRESOS Y BENEFICIOS VARIOS	0.00	0.00
43910	Otros ingresos de ejercicios anteriores (derogada)	0.00	0.00
43920	Bonificaciones y descuentos obtenidos	0.00	0.00
43990	Diferencias por tipo de cambio a favor	0.00	0.00
43940	Diferencias de cotizaciones a favor en valores negociables	0.00	0.00

OPD MUNICIPAL JUNTA INTERMUNICIPAL DE MEDIO AMBIENTE PARA LA GESTIÓN INTEGRAL DE LA REGIÓN VALLES (JIMAV)
ESTADO DE ACTIVIDADES
DEL 1 DE ENERO AL 31 DE DICIEMBRE DE 2020

CTA.	DESCRIPCIÓN	2020	2019
43950	Resultado por posición monetaria	0.00	0.00
43960	Utilidades por participación patrimonial	0.00	0.00
43970	Diferencias por reestructuración de deuda pública a favor	0.00	0.00
43990	Otros ingresos y beneficios varios	0.00	0.00
	TOTAL DE INGRESOS	9,087,182.19	13,853,600.00
50000	GASTOS Y OTRAS PÉRDIDAS		
51000	GASTOS DE FUNCIONAMIENTO	5,662,277.98	5,994,153.86
51100	SERVICIOS PERSONALES	1,929,600.66	1,593,579.36
51110	Remuneraciones al personal de carácter permanente	1,472,362.24	1,201,798.46
51110-1	Dietas	0.00	0.00
51110-2	Haberes	0.00	0.00
51110-3	Sueldos base al personal permanente	1,472,362.24	1,201,798.46
51110-4	Remuneraciones por adscripción laboral en el extranjero	0.00	0.00
51120	Remuneraciones al personal de carácter transitorio	0.00	0.00
51120-1	Honorarios asimilables a salarios	0.00	0.00
51120-2	Sueldos base al personal eventual	0.00	0.00
51120-3	Retribuciones por servicios de carácter social	0.00	0.00
51120-4	Retribución a los representantes de los trabajadores y de los patronos en la Junta de Conciliación y Arbitraje	0.00	0.00
51130	Remuneraciones adicionales y especiales	128,343.16	113,173.49
51130-1	Primas por años de servicios efectivos prestados	0.00	0.00
51130-2	Primas de vacaciones, dominical y gratificación de fin de año	128,343.16	113,173.49
51130-3	Horas extraordinarias	0.00	0.00
51130-4	Compensaciones	0.00	0.00
51130-5	Sobrehaberes	0.00	0.00
51130-6	Asignaciones de técnico, de mando, por comisión, de vuelo y de técnico especial	0.00	0.00
51130-7	Honorarios especiales	0.00	0.00
51130-8	Participaciones por vigilancia en el cumplimiento de la leyes y custodia de valores	0.00	0.00
51140	Seguridad social	328,895.26	278,607.41
51140-1	Aportaciones de seguridad social	151,014.35	123,382.42
51140-2	Aportaciones a fondos de vivienda	78,882.85	68,835.89
51140-3	Aportaciones al sistema para el retiro	98,998.06	86,389.10
51140-4	Aportaciones para seguros	0.00	0.00
51150	Otras prestaciones sociales y económicas	0.00	0.00
51150-1	Cuotas para el fondo de ahorro y fondo de trabajo	0.00	0.00
51150-2	Indemnizaciones	0.00	0.00
51150-3	Prestaciones y haberes de retiro	0.00	0.00
51150-4	Prestaciones contractuales	0.00	0.00
51150-5	Apoyos a la capacitación de los servidores públicos	0.00	0.00
51150-6	Otras prestaciones sociales y económicas	0.00	0.00
51160	Pago de estímulos a servidores públicos	0.00	0.00
51160-1	Estímulos	0.00	0.00
51160-2	Recompensas	0.00	0.00
51200	MATERIALES Y SUMINISTROS	1,063,942.84	229,269.90
51210	Materiales de administración, emisión de documentos y artículos oficiales	51,780.12	17,390.66
51210-1	Artículos de oficina y artículos menajera de oficina	42,076.43	16,388.66
51210-2	Materiales y útiles de impresión y reproducción	0.00	0.00
51210-3	Material estadístico y geográfico	0.00	0.00
51210-4	Materiales, útiles y equipos menores de tecnologías de la información y comunicaciones	3,026.00	1,102.00
51210-5	Material impreso e información digital	0.00	0.00
51210-6	Material de limpieza	4,877.70	0.00
51210-7	Materiales y útiles de enseñanza	0.00	0.00
51210-8	Materiales para el registro e identificación de bienes y personas	0.00	0.00
51220	Alimentos y utensilios	130,375.03	37,901.17
51220-1	Productos alimenticios para personas	129,468.13	37,901.17
51220-2	Productos alimenticios para animales	869.00	0.00
51220-3	Utensilios para el servicio de alimentación	37.90	0.00
51230	Materias primas y materiales de producción y comercialización	0.00	0.00
51230-1	Productos alimenticios, agropecuarios y forestales adquiridos como materia prima	0.00	0.00
51230-2	Insumos textiles adquiridos como materia prima	0.00	0.00
51230-3	Productos de papel, cartón e impresos adquiridos como materia prima	0.00	0.00
51230-4	Combustibles, lubricantes, aditivos, carbón y sus derivados adquiridos como materia prima	0.00	0.00
51230-5	Productos químicos, farmacéuticos y de laboratorio adquiridos como materia prima	0.00	0.00
51230-6	Productos metálicos y a base de minerales no metálicos adquiridos como materia prima	0.00	0.00
51230-7	Productos de cuero, piel, plástico y hule adquiridos como materia prima	0.00	0.00
51230-8	Mercancías adquiridas para su comercialización	0.00	0.00
51230-9	Otros productos adquiridos como materia prima	0.00	0.00
51240	Materiales y artículos de construcción y de reparación	61,184.20	4,580.00
51240-1	Productos minerales no metálicos	13,978.20	0.00
51240-2	Cemento y productos de concreto	0.00	0.00
51240-3	Cnl, yeso y productos de yeso	0.00	0.00
51240-4	Madera y productos de madera	0.00	0.00
51240-5	Vidrio y productos de vidrio	30,392.00	0.00
51240-6	Material eléctrico y electrónico	12,514.00	0.00
51240-7	Artículos metálicos para la construcción	0.00	3,909.20
51240-8	Materiales complementarios	0.00	595.40
51240-9	Otros materiales y artículos de construcción y reparación	4,200.00	7,240.00
51250	Productos químicos, farmacéuticos y de laboratorio	42,552.12	0.00
51250-1	Productos químicos básicos	12,600.00	0.00
51250-2	Fertilizantes, pesticidas y otros agroquímicos	0.00	0.00
51250-3	Medicinas y productos farmacéuticos	2,523.30	0.00
51250-4	Materiales, accesorios y suministros médicos	14,028.82	0.00
51250-5	Materiales, accesorios y suministros de laboratorio	13,400.00	0.00
51250-6	Fibras sintéticas, hules plásticos y derivados	0.00	0.00
51250-7	Otros productos químicos	0.00	0.00
51260	Combustibles, lubricantes y aditivos	585,446.82	135,348.27
51260-1	Combustibles, lubricantes y aditivos	585,446.82	135,348.27
51260-2	Carbón y sus derivados	0.00	0.00

OPD MUNICIPAL JUNTA INTERMUNICIPAL DE MEDIO AMBIENTE PARA LA GESTIÓN INTEGRAL DE LA REGIÓN VALLES (JIMAV)
ESTADO DE ACTIVIDADES
DEL 1 DE ENERO AL 31 DE DICIEMBRE DE 2020

CTA.	DESCRIPCIÓN	2020	2019
51270	Vestuario, blancos, prendas de protección y artículos deportivos	99,988.00	4,233.94
51270-1	Vestuario y uniformes	4,292.00	4,233.94
51270-2	Prendas de seguridad y protección personal	95,696.00	0.00
51270-3	Artículos deportivos	0.00	0.00
51270-4	Productos textiles	0.00	0.00
51270-5	Blancos y otros productos textiles, excepto prendas de vestir	0.00	0.00
51280	Materiales y suministros para seguridad	0.00	0.00
51280-1	Sustancias y materiales explosivos	0.00	0.00
51280-2	Materiales de seguridad pública	0.00	0.00
51280-3	Prendas de protección para seguridad pública y nacional	0.00	0.00
51290	Herramientas, refacciones y accesorios menores	92,616.55	29,815.86
51290-1	Herramientas menores	72,616.55	973.99
51290-2	Refacciones y accesorios menores de edificios	0.00	0.00
51290-3	Refacciones y accesorios menores de mobiliario y equipo de administración, educacional y recreativo	0.00	0.00
51290-4	Refacciones y accesorios menores de equipo de cómputo y tecnologías de la información	0.00	0.00
51290-5	Refacciones y accesorios menores de equipo e instrumental médico y de laboratorio	0.00	0.00
51290-6	Refacciones y accesorios menores de equipo de transporte	20,000.00	21,858.67
51290-7	Refacciones y accesorios menores de equipo de defensa y seguridad	0.00	0.00
51290-8	Refacciones y accesorios menores de maquinaria y otros equipos	0.00	6,983.20
51290-9	Refacciones y accesorios menores otros bienes muebles	0.00	0.00
		2,668,734.48	4,171,304.60
51300	SERVICIOS GENERALES	36,721.59	3,970.00
51310	Servicios básicos	13,222.00	0.00
51310-1	Energía eléctrica	0.00	0.00
51310-2	Gas	0.00	0.00
51310-3	Agua	5,689.00	0.00
51310-4	Telefonía tradicional	0.00	0.00
51310-5	Telefonía celular	0.00	0.00
51310-6	Servicios de telecomunicaciones y satélites	8,819.00	3,600.00
51310-7	Servicios de acceso de Internet, redes y procesamiento de información	861.99	370.00
51310-8	Servicios postales y telegráficos	8,129.60	0.00
51310-9	Servicios integrales y otros servicios	123,426.94	67,940.13
51320	Servicios de arrendamiento	0.00	0.00
51320-1	Arrendamiento de terrenos	98,520.00	51,523.73
51320-2	Arrendamiento de edificios	0.00	0.00
51320-3	Arrendamiento de mobiliario y equipo de administración, educacional y recreativo	0.00	0.00
51320-4	Arrendamiento de equipo e instrumental médico y de laboratorio	0.00	0.00
51320-5	Arrendamiento de equipo de transporte	0.00	0.00
51320-6	Arrendamiento de maquinaria, otros equipos y herramientas	23,572.94	16,416.40
51320-7	Arrendamiento de activos intangibles	0.00	0.00
51320-8	Arrendamiento financiero	0.00	0.00
51320-9	Otros arrendamientos	1,334.00	0.00
51330	Servicios profesionales, científicos, técnicos y otros servicios	1,842,093.99	3,062,003.99
51330-1	Servicios legales, de contabilidad, auditoría y relacionadas	65,800.00	56,840.00
51330-2	Servicios de diseño, arquitectura, ingeniería y actividades relacionadas	0.00	97,004.00
51330-3	Servicios de consultoría administrativa, procesos, técnica y en tecnologías de la información	0.00	30,000.00
51330-4	Servicios de capacitación	242,508.00	6,360.00
51330-5	Servicios de investigación científica y desarrollo	330,000.00	2,639,999.99
51330-6	Servicios de apoyo administrativo, traducción, fotocopiado e impresión	185,000.00	0.00
51330-7	Servicios de protección y seguridad	0.00	0.00
51330-8	Servicios de vigilancia	0.00	0.00
51330-9	Servicios profesionales, científicos y técnicos integrales	1,018,785.99	231,800.00
51340	Servicios financieros, bancarios y comerciales	54,498.51	30,583.28
51340-1	Servicios financieros y bancarios	6,087.58	10,012.54
51340-2	Servicios de cobranza, investigación crediticia y similar	0.00	0.00
51340-3	Servicios de recaudación, traslado y custodia de valores	0.00	0.00
51340-4	Seguros de responsabilidad patrimonial y fianzas	40,570.93	20,570.74
51340-5	Seguro de bienes patrimoniales	0.00	0.00
51340-6	Almacenaje, envase y embalaje	0.00	0.00
51340-7	Fletes y maniobras	7,840.00	0.00
51340-8	Comisiones por ventas	0.00	0.00
51340-9	Servicios financieros, bancarios y comerciales integrales	0.00	0.00
51350	Servicios de instalación, reparación, mantenimiento y conservación	178,731.81	939,487.94
51350-1	Conservación y mantenimiento menor de inmuebles	6,800.00	902,567.77
51350-2	Instalación, reparación y mantenimiento de mobiliario y equipo de administración, educacional y recreativo	450.00	0.00
51350-3	Instalación, reparación y mantenimiento de equipo de cómputo y tecnología de la información	1,849.00	0.00
51350-4	Instalación, reparación y mantenimiento de equipo e instrumental médico y de laboratorio	0.00	0.00
51350-5	Reparación y mantenimiento de equipo de transporte	133,006.81	28,982.17
51350-6	Reparación y mantenimiento de equipo de defensa y seguridad	0.00	0.00
51350-7	Instalación, reparación y mantenimiento de maquinaria, otros equipos y herramienta	35,930.00	7,888.00
51350-8	Servicios de limpieza y manejo de desechos	0.00	0.00
51350-9	Servicios de parámetros y fotogrametría	696.00	0.00
		310,242.85	0.00
51360	Servicios de comunicación social y publicidad	0.00	0.00
51360-1	Difusión por radio, televisión y otros medios de mensajes sobre programas y actividades gubernamentales	0.00	0.00
51360-2	Difusión por radio, televisión y otros medios de mensajes comerciales para promover la venta de bienes o servicios	4,950.00	0.00
51360-3	Servicios de creatividad, preproducción y producción de publicidad, excepto Internet	305,292.85	0.00
51360-4	Eventos de promoción de productos	0.00	0.00
51360-5	Servicios de la industria filmica, del sonido y del video	0.00	0.00
51360-6	Servicio de creación y difusión de contenido exclusivamente a través de Internet	0.00	0.00
51360-7	Otros servicios de información	0.00	0.00
51370	Servicios de traslado y viáticos	103,021.79	38,073.26
51370-1	Pasajes aéreos	8,650.00	10,299.01
51370-2	Pasajes terrestres	2,558.29	0.00
51370-3	Pasajes marítimos, lacustres y fluviales	0.00	0.00
51370-4	Autotransporte	0.00	0.00
51370-5	Viáticos en el país	91,813.50	27,774.25
51370-6	Viáticos en el extranjero	0.00	0.00
51370-7	Gastos de instalación y traslado de menaje	0.00	0.00

OPD MUNICIPAL JUNTA INTERMUNICIPAL DE MEDIO AMBIENTE PARA LA GESTIÓN INTEGRAL DE LA REGIÓN VALLES (JIMAV)
ESTADO DE ACTIVIDADES
DEL 1 DE ENERO AL 31 DE DICIEMBRE DE 2020

CTA.	DESCRIPCIÓN	2020	2019
51370-8	<i>Servicios integrales de traslado y viáticos</i>	0.00	0.00
51370-9	<i>Otros servicios de traslado y hospedaje</i>	0.00	0.00
51380	Servicios oficiales	0.00	23,200.00
51380-1	<i>Gastos de ceremonial</i>	0.00	0.00
51380-2	<i>Gastos de orden social y cultural</i>	0.00	0.00
51380-3	<i>Congresos y convenciones</i>	0.00	23,200.00
51380-4	<i>Exposiciones</i>	0.00	0.00
51380-5	<i>Gastos de representación</i>	0.00	0.00
51390	Otros servicios generales	19,997.00	6,096.00
51390-1	<i>Servicios funerarios y de cementerios</i>	0.00	0.00
51390-2	<i>Impuestos y derechos</i>	1,997.00	6,096.00
51390-3	<i>Impuestos y derechos de importación</i>	0.00	0.00
51390-4	<i>Sentencias y resoluciones por autoridad competente</i>	0.00	0.00
51390-5	<i>Penas, multas, accesorios y actualizaciones</i>	0.00	0.00
51390-6	<i>Costos gastos por responsabilidades</i>	0.00	0.00
51390-7	<i>Utilidades</i>	0.00	0.00
51390-8	<i>Impuesto sobre nómina y otros que se deriven de una relación laboral</i>	0.00	0.00
51390-9	<i>Otros servicios generales</i>	18,000.00	0.00
52000	TRANSFERENCIAS, ASIGNACIONES, SUBSIDIOS Y OTRAS AYUDAS	1,824,500.00	0.00
52100	TRANSFERENCIAS INTERNAS Y ASIGNACIONES AL SECTOR PÚBLICO	0.00	0.00
52110	Asignaciones al sector público	0.00	0.00
52110-1	<i>Asignaciones presupuestarias al Poder Ejecutivo</i>	0.00	0.00
52110-2	<i>Asignaciones presupuestarias al Poder Legislativo</i>	0.00	0.00
52110-3	<i>Asignaciones presupuestarias al Poder Judicial</i>	0.00	0.00
52110-4	<i>Asignaciones presupuestarias a Agencias Publicas</i>	0.00	0.00
52110-5	<i>Transferencias internas otorgadas a entidades paraestatales no empresariales y no financieras</i>	0.00	0.00
52110-6	<i>Transferencias internas otorgadas a entidades paraestatales empresariales y no financieras</i>	0.00	0.00
52110-7	<i>Transferencias internas otorgadas a fideicomisos públicos empresariales y no financieros</i>	0.00	0.00
52110-8	<i>Transferencias internas otorgadas a instituciones paraestatales públicas financieras</i>	0.00	0.00
52110-9	<i>Transferencias internas otorgadas a fideicomisos públicos financieros</i>	0.00	0.00
52120	Transferencias internas al sector público	0.00	0.00
52200	TRANSFERENCIAS AL RESTO DEL SECTOR PÚBLICO	0.00	0.00
52210	Transferencias a entidades paraestatales	0.00	0.00
52210-1	<i>Transferencias otorgadas a entidades paraestatales no empresariales y no financieras</i>	0.00	0.00
52210-2	<i>Transferencias otorgadas para entidades paraestatales empresariales y no financieras</i>	0.00	0.00
52210-3	<i>Transferencias otorgadas para instituciones paraestatales públicas financieras</i>	0.00	0.00
52220	Transferencias a entidades federativas y municipios	0.00	0.00
52300	SUBSIDIOS Y SUBVENCIONES	538,000.00	0.00
52310	Subsidios	538,000.00	0.00
52310-1	<i>Subsidios a la producción</i>	388,000.00	0.00
52310-2	<i>Subsidios a la distribución</i>	0.00	0.00
52310-3	<i>Subsidios a la inversión</i>	0.00	0.00
52310-4	<i>Subsidios a la prestación de servicios públicos</i>	0.00	0.00
52310-5	<i>Subsidios para cubrir diferenciales de tasas de interés</i>	0.00	0.00
52310-6	<i>Subsidios a la vivienda</i>	0.00	0.00
52310-7	<i>Subsidios a entidades federativas y municipios</i>	0.00	0.00
52310-8	<i>Otros subsidios</i>	150,000.00	0.00
52320	Subvenciones	0.00	0.00
52320-1	<i>Subvenciones al consumo</i>	0.00	0.00
52400	AYUDAS SOCIALES	1,286,500.00	0.00
52410	Ayudas sociales a personas	1,007,500.00	0.00
52410-1	<i>Ayudas sociales a personas</i>	1,007,500.00	0.00
52420	Becas	0.00	0.00
52420-1	<i>Becas y otras ayudas para programas de capacitación</i>	0.00	0.00
52430	Ayudas sociales a instituciones	279,000.00	0.00
52430-1	<i>Ayudas sociales a instituciones de educación</i>	0.00	0.00
52430-2	<i>Ayudas sociales a actividades científicas o académicas</i>	0.00	0.00
52430-3	<i>Ayudas sociales a instituciones sin fines de lucro</i>	0.00	0.00
52430-4	<i>Ayudas sociales a cooperativas</i>	279,000.00	0.00
52430-5	<i>Ayudas sociales a entidades de interés público</i>	0.00	0.00
52440	Ayudas sociales por desastres naturales y otros siniestros	0.00	0.00
52440-1	<i>Ayudas por desastres naturales y otros siniestros</i>	0.00	0.00
52500	PENSIONES Y JUBILACIONES	0.00	0.00
52510	Pensiones	0.00	0.00
52510-1	<i>Pensiones</i>	0.00	0.00
52520-1	Jubilaciones	0.00	0.00
52590	Otras pensiones y jubilaciones	0.00	0.00
52590-1	<i>Otras pensiones y jubilaciones</i>	0.00	0.00
52600	TRANSFERENCIAS A FIDEICOMISOS, MANDATOS Y CONTRATOS ANÁLOGOS	0.00	0.00
52610-1	<i>Transferencias a fideicomisos, mandatos y contratos análogos al gobierno</i>	0.00	0.00
52610-1	<i>Transferencias a fideicomisos del Poder Ejecutivo</i>	0.00	0.00
52610-2	<i>Transferencias a fideicomisos del Poder Legislativo</i>	0.00	0.00
52610-3	<i>Transferencias a fideicomisos del Poder Judicial</i>	0.00	0.00
52620	Transferencias a fideicomisos, mandatos y contratos análogos a entidades paraestatales	0.00	0.00
52610-1	<i>Transferencias a fideicomisos públicos de entidades paraestatales no empresariales y no financieras</i>	0.00	0.00
52610-2	<i>Transferencias a fideicomisos públicos de entidades paraestatales empresariales y no financieras</i>	0.00	0.00
52610-3	<i>Transferencias a fideicomisos de instituciones públicas financieras</i>	0.00	0.00
52610-4	<i>Otras transferencias a fideicomisos</i>	0.00	0.00
52700	TRANSFERENCIAS A LA SEGURIDAD SOCIAL	0.00	0.00
52710	Transferencias por obligaciones de ley	0.00	0.00
52710-1	<i>Transferencias por obligación de ley</i>	0.00	0.00
52800	DONATIVOS	0.00	0.00
52810	Donativos a instituciones sin fines de lucro	0.00	0.00
52810-1	<i>Donativos a instituciones sin fines de lucro</i>	0.00	0.00
52820	Donativos a entidades federativas y municipios	0.00	0.00
52820-1	<i>Donativos a entidades federativas</i>	0.00	0.00

OPD MUNICIPAL JUNTA INTERMUNICIPAL DE MEDIO AMBIENTE PARA LA GESTIÓN INTEGRAL DE LA REGIÓN VALLES (JIMAV)
ESTADO DE ACTIVIDADES
DEL 1 DE ENERO AL 31 DE DICIEMBRE DE 2020

CTA.	DESCRIPCIÓN	2020	2019
52830	Donativos a fideicomisos, mandatos y contratos análogos privados	0.00	0.00
52830-1	Donativos a fideicomisos privados	0.00	0.00
52840	Donativos a fideicomisos, mandatos y contratos análogos estatales	0.00	0.00
52840-1	Donativos a fideicomisos estatales	0.00	0.00
52850	Donativos internacional	0.00	0.00
52850-1	Donativos internacional	0.00	0.00
52900	TRANSFERENCIAS AL EXTERIOR	0.00	0.00
52910	Transferencias al exterior a gobiernos extranjeros y organismos internacionales	0.00	0.00
52910-1	Transferencias para gobiernos extranjeros	0.00	0.00
52910-2	Transferencias para organismos internacionales	0.00	0.00
52920	Transferencias al sector privado externo	0.00	0.00
52920-1	Transferencias para el sector privado externo	0.00	0.00
53000	PARTICIPACIONES Y APORTACIONES	0.00	0.00
53100	PARTICIPACIONES	0.00	0.00
53110	Participaciones de la federación a entidades federativas y municipios	0.00	0.00
53110-1	Fondo general de participaciones	0.00	0.00
53110-2	Otros conceptos participables de la Federación a entidades federativas	0.00	0.00
53110-3	Fondo de fomento municipal	0.00	0.00
53120	Participaciones de las entidades federativas a los municipios	0.00	0.00
53120-1	Participaciones de las entidades federativas a los municipios	0.00	0.00
53120-2	Otros conceptos participables de la Federación a municipios	0.00	0.00
53120-3	Convenios de colaboración administrativa	0.00	0.00
53200	APORTACIONES	0.00	0.00
53210	Aportaciones de la federación a entidades federativas y municipios	0.00	0.00
53210-1	Aportaciones de la Federación a las entidades federativas	0.00	0.00
53210-2	Aportaciones de la Federación a municipios	0.00	0.00
53210-3	Aportaciones previstas en leyes y decretos al sistema de protección social	0.00	0.00
53210-4	Aportaciones previstas en leyes y decretos compensatorias a entidades federativas y municipios	0.00	0.00
53220	Aportaciones de las entidades federativas a los municipios	0.00	0.00
53220-1	Aportaciones de las entidades federativas a los municipios	0.00	0.00
53300	CONVENIOS	0.00	0.00
53310	Convenios de reasignación	0.00	0.00
53310-1	Convenios de reasignación	0.00	0.00
53320	Convenios de descentralización y otros	0.00	0.00
53320-1	Convenios de descentralización	0.00	0.00
53320-2	Otros convenios	0.00	0.00
54000	INTERESES, COMISIONES Y OTROS GASTOS DE LA DEUDA PÚBLICA	0.00	0.00
54100	INTERESES DE LA DEUDA PÚBLICA	0.00	0.00
54110	Intereses de la deuda pública interna	0.00	0.00
54110-1	Intereses de la deuda interna con instituciones de crédito	0.00	0.00
54110-2	Intereses derivados de la colocación de títulos y valores	0.00	0.00
54110-3	Intereses por arrendamientos financieros nacionales	0.00	0.00
54120	Intereses de la deuda pública externa	0.00	0.00
54120-1	Intereses de la deuda externa con instituciones de crédito	0.00	0.00
54120-2	Intereses de la deuda con organismos financieros internacionales	0.00	0.00
54120-3	Intereses de la deuda bilateral	0.00	0.00
54120-4	Intereses derivados de la colocación de títulos y valores en el exterior	0.00	0.00
54120-5	Intereses por arrendamientos financieros internacionales	0.00	0.00
54200	COMISIONES DE LA DEUDA PÚBLICA	0.00	0.00
54210	Comisiones de la deuda pública interna	0.00	0.00
54210-1	Comisiones de la deuda pública interna	0.00	0.00
54220	Comisiones de la deuda pública externa	0.00	0.00
54220-1	Comisiones de la deuda pública externa	0.00	0.00
54300	GASTOS DE LA DEUDA PÚBLICA	0.00	0.00
54310	Gastos de la deuda pública interna	0.00	0.00
54310-1	Gastos de la deuda pública interna	0.00	0.00
54320	Gastos de la deuda pública externa	0.00	0.00
54320-1	Gastos de la deuda pública externa	0.00	0.00
54400	COSTO POR COBERTURAS	0.00	0.00
54410	Costo por coberturas	0.00	0.00
54410-1	Costo por coberturas	0.00	0.00
54500	APOYOS FINANCIEROS	0.00	0.00
54510	Apoyos financieros a intermediarios	0.00	0.00
54510-1	Apoyos financieros a intermediarios	0.00	0.00
54520	Apoyos financieros a ahorradores y deudores del sistema financiero nacional	0.00	0.00
54520-1	Apoyos financieros a ahorradores y deudores del sistema financiero nacional	0.00	0.00
55000	OTROS GASTOS Y PÉRDIDAS EXTRAORDINARIAS	0.00	0.00
55100	ESTIMACIONES, DEPRECIACIONES, DETERIOROS, OBSOLESCENCIA Y AMORTIZACIONES	0.00	0.00
55110	Estimaciones por pérdida o deterioro de activos circulantes	0.00	0.00
55120	Estimaciones por pérdida o deterioro de activo no circulante	0.00	0.00
55130	Depreciación de bienes inmuebles	0.00	0.00
55140	Depreciación de infraestructura	0.00	0.00
55150	Depreciación de bienes muebles	0.00	0.00
55160	Deterioro de los activos biológicos	0.00	0.00
55170	Amortización de activos intangibles	0.00	0.00
55180	Amortización de marcas por pérdida, obsolescencia y deterioro	0.00	0.00
55200	PROVISIONES	0.00	0.00
55210	Provisiones de pasivos a corto plazo	0.00	0.00
55220	Provisiones de pasivos a largo plazo	0.00	0.00
55300	DISMINUCIÓN DE INVENTARIOS	0.00	0.00
55310	Disminución de inventarios de mercancías para venta	0.00	0.00
55320	Disminución de inventarios de mercancías terminadas	0.00	0.00
55330	Disminución de inventarios de mercancías en proceso de elaboración	0.00	0.00
55340	Disminución de inventarios de materias primas, materiales y suministros para producción	0.00	0.00
55350	Disminución de almacén de materiales y suministros de consumo	0.00	0.00
55400	ALIMENTO POR INSUFICIENCIA DE ESTIMACIONES POR PÉRDIDA O DETERIORO U OBSOLESCENCIA	0.00	0.00
55410	Aumento por insuficiencia de estimaciones por pérdida o deterioro u obsolescencia	0.00	0.00

OPD MUNICIPAL JUNTA INTERMUNICIPAL DE MEDIO AMBIENTE PARA LA GESTIÓN INTEGRAL DE LA REGIÓN VALLES (JIMAV)
ESTADO DE ACTIVIDADES
DEL 1 DE ENERO AL 31 DE DICIEMBRE DE 2020

CTA.	DESCRIPCIÓN	2020	2019
55500	AUMENTO POR INSUFICIENCIA DE PROVISIONES	0.00	0.00
55510	Aumento por Insuficiencia de provisiones	0.00	0.00
55900	OTROS GASTOS	0.00	0.00
55910	Gastos de ejercicios anteriores	0.00	0.00
55920	Pérdidas por responsabilidades	0.00	0.00
55930	Bonificaciones y descuentos otorgados	0.00	0.00
55940	Diferencias por tipo de cambio negativas	0.00	0.00
55950	Diferencias de cotizaciones negativas en valores negociables	0.00	0.00
55960	Resultado por posición monetaria	0.00	0.00
55970	Pérdidas por participación patrimonial	0.00	0.00
55980	Diferencias por reestructuración de deuda pública negativas	0.00	0.00
55990	Otros gastos varios	0.00	0.00
56000	INVERSIÓN PÚBLICA	0.00	0.00
56100	INVERSIÓN PÚBLICA NO CAPITALIZABLE	0.00	0.00
56110	Construcción en bienes no capitalizables	0.00	0.00
TOTAL DE GASTOS Y OTRAS PERDIDAS		7,486,777.98	5,994,153.86
RESULTADO DEL EJERCICIO (AHORRO/DESAHORRO)		1,600,404.21	7,859,446.14

Bajo protesta de decir verdad declaramos que los Estados Financieros y sus Notas son razonablemente correctos y responsabilidad del emisor.



CHRISTIAN BRIGIDO RIVERA IBARRA
DIRECTOR



VICENTE RODRIGUEZ TELLO
COORDINADOR DE ADMINISTRACION

OPD MUNICIPAL JUNTA INTERMUNICIPAL DE MEDIO AMBIENTE PARA LA GESTIÓN INTEGRAL DE LA REGIÓN VALLES (JIMAV)
ESTADO DE VARIACIÓN DE LA HACIENDA PÚBLICA
DEL 1 DE ENERO AL 31 DE DICIEMBRE DE 2020

CONCEPTO	Hacienda	Hacienda	Hacienda	Exceso o
	pública/patrimonio contribuido	pública/patrimonio generado de ejercicios anteriores	pública/patrimonio generado del ejercicio	insuficiencia en la actualización de la Hacienda pública/patrimonio
Hacienda pública / patrimonio contribuido neto de 2019	0.00			0.00
Aportaciones	0.00			0.00
Donaciones de capital	0.00			0.00
Actualización de la hacienda pública/patrimonio	0.00			0.00
Hacienda pública / patrimonio generado neto de 2019		927,843.48	7,859,446.14	8,787,289.62
Resultados del ejercicio (ahorro/desahorro)		944,882.41	7,859,446.14	7,859,446.14
Resultados de ejercicios anteriores		0.00		944,882.41
Revalúos		0.00		0.00
Reservas		-17,038.93		-17,038.93
Rectificaciones de resultados de ejercicios anteriores				0.00
Exceso o insuficiencia en la actualización de la Hacienda pública/patrimonio neto 2019				0.00
Resultado por posición monetaria				0.00
Resultado por tenencia de activos no monetarios				0.00
Hacienda pública / patrimonio neto final de 2019	0.00	927,843.48	7,859,446.14	8,787,289.62
Cambios en la hacienda pública/patrimonio contribuido neto de 2020	0.00			0.00
Aportaciones	0.00			0.00
Donaciones de capital	0.00			0.00
Actualización de la hacienda pública/patrimonio		7,844,430.82	-6,362,502.35	1,481,928.47
Variaciones de la hacienda pública/patrimonio generado neto de 2020		7,844,430.82	1,600,404.21	1,600,404.21
Resultados del ejercicio (ahorro/desahorro)		7,844,430.82	-7,859,446.14	-15,015.32
Resultados de ejercicios anteriores			0.00	0.00
Revalúos			0.00	0.00
Reservas			-103,460.42	-103,460.42
Rectificaciones de resultados de ejercicios anteriores				0.00
Cambios en el exceso o insuficiencia en la actualización de la hacienda pública/patrimonio neto de 2020				0.00
Resultados por posición monetaria				0.00
Resultados por terceros de activos no monetarios				0.00
Hacienda pública/patrimonio neto final de 2020	0.00	8,772,274.30	1,496,943.79	10,269,218.09

Bajo protesta de decir verdad declaramos que los estados financieros y sus notas, son razonablemente correctos y son responsabilidad del emisor.



VICENTE RODRIGUEZ TELLO

COORDINADOR DE ADMINISTRACION





CHRISTIAN BRIGIDO RIVERA IBARRA

DIRECTOR



MUNICIPAL JUNTA INTERMUNICIPAL DE MEDIO AMBIENTE PARA LA GESTIÓN INTEGRAL DE LA REGIÓN VALLES (JIN)
ESTADO DE FLUJOS DE EFECTIVO
DEL 1 DE ENERO AL 31 DE DICIEMBRE DE 2020

CONCEPTO	2020	2019
Flujos de efectivo de las actividades de operación		
Origen	8,937,182.19	13,700,994.99
Impuestos	0.00	0.00
Cuotas y aportaciones de seguridad social	0.00	0.00
Contribuciones de mejoras	0.00	0.00
Derechos	0.00	0.00
Productos	0.00	0.00
Aprovechamientos	0.00	0.00
Ingresos por venta de bienes y prestación servicios	182.19	0.00
Participaciones, aportaciones, convenios, Incentivos derivados de la colaboración fiscal y fondos distintos de	8,937,000.00	13,613,600.00
Transferencias, asignaciones, subsidios y subvenciones, y pensiones y jubilaciones	0.00	0.00
Otros orígenes de operación	0.00	87,394.99
Aplicación	4,896,846.74	3,511,697.55
Servicios personales	1,797,336.26	1,409,760.49
Materiales y suministros	554,904.08	229,269.99
Servicios generales	1,397,265.70	1,872,667.07
Transferencias Internas y asignaciones al sector público	0.00	0.00
Transferencias al resto del sector público	0.00	0.00
Subsidios y subvenciones	85,800.00	0.00
Ayudas sociales	508,900.00	0.00
Pensiones y jubilaciones	0.00	0.00
Transferencias a fideicomisos, mandatos y contratos análogos	0.00	0.00
Transferencias a la seguridad social	0.00	0.00
Donativos	0.00	0.00
Transferencias al exterior	0.00	0.00
Participaciones	0.00	0.00
Aportaciones	0.00	0.00
Convenios	0.00	0.00
Otros aplicaciones de operación	552,640.70	0.00
Flujos netos de efectivo por actividades de operación	4,040,335.45	10,189,297.44
Flujo de efectivo de las actividades de inversión		
Origen	0.00	0.00
Bienes inmuebles, Infraestructura y construcciones en proceso	0.00	0.00
Bienes muebles	0.00	0.00
Otros Orígenes de Inversión	0.00	0.00
Aplicación	3,256,635.52	3,811,989.40
Bienes Inmuebles, Infraestructura y construcciones en proceso	111,568.40	0.00
Bienes muebles	3,143,217.12	3,811,989.40
Otras aplicaciones de inversión	1,850.00	0.00
Flujos netos de efectivo por actividades de Inversión	-3,256,635.52	-3,811,989.40
Flujo de efectivo de las actividades de financiamiento		
Origen	0.00	0.00
Endeudamiento neto	0.00	0.00
Interno	0.00	0.00
Externo	0.00	0.00
Otros orígenes de financiamiento	0.00	0.00
Aplicación	2,702,067.05	333,038.41
Servicios de la deuda	0.00	0.00
Interno	0.00	0.00
Externo	0.00	0.00
Otras aplicaciones de financiamiento	2,702,067.05	333,038.41
Flujos netos de efectivo por actividades de financiamiento	-2,702,067.05	-333,038.41
Incremento/disminución neta en el efectivo y equivalentes al efectivo	-1,918,367.12	6,044,269.63
Efectivo y equivalentes al efectivo al inicio del ejercicio	6,494,491.11	450,221.48
Efectivo y equivalentes al efectivo al final del ejercicio	4,576,123.99	6,494,491.11

Bajo protesta de decir verdad declaramos que los estados financieros y sus notas, son razonablemente correctos y son responsabilidad del emisor.

CHRISTIAN BRIGIDO RIVERA IBARRA
 DIRECTOR

VICENTE RODRIGUEZ TELLO
 COORDINADOR DE ADMINISTRACION



ESTADO DE CAMBIOS EN LA SITUACION FINANCIERA
DEL 1 DE ENERO AL 31 DE DICIEMBRE DE 2020

CONCEPTO	ORIGEN	APLICACION
Activo	-2,821,827.84	3,663,289.44
Activo circulante	-3,818,367.12	94,051.73
Efectivo y equivalentes	-2,918,367.12	0.00
Derechos a recibir efectivo o equivalentes	0.00	94,051.73
Derechos a recibir bienes o servicios	0.00	0.00
Inventarios	0.00	0.00
Almacenes	0.00	0.00
Estimación por pérdida o deterioro de activos circulantes	0.00	0.00
Activo no circulante	-103,460.42	3,571,237.71
Inversiones financieras a largo plazo	0.00	0.00
Derechos a recibir efectivo o equivalentes a largo plazo	0.00	0.00
Bienes inmuebles, infraestructura y construcciones en proceso	0.00	111,568.44
Bienes muebles	0.00	3,459,669.27
Activos intangibles	0.00	0.00
Depreciación, deterioro y amortización acumulada de bienes	-103,460.42	0.00
Activos diferidos	0.00	0.00
Estimación por pérdida o deterioro de activos no circulantes	0.00	0.00
Otros activos no circulantes	0.00	0.00
Pasivo	161,233.43	0.00
Pasivo circulante	161,233.43	0.00
Documentos por pagar a corto plazo	0.00	0.00
Posición a corto plazo de la deuda pública a largo plazo	0.00	0.00
Títulos y valores a corto plazo	0.00	0.00
Pasivos diferidos a corto plazo	0.00	0.00
Fondos y bienes de terceros en garantía y/o administración a corto plazo	0.00	0.00
Provisiones a corto plazo	0.00	0.00
Otros pasivos a corto plazo	10,234.28	0.00
Pasivo no circulante	0.00	0.00
Cuentas por pagar a largo plazo	0.00	0.00
Documentos por pagar a largo plazo	0.00	0.00
Deuda pública a largo plazo	0.00	0.00
Pasivos diferidos a largo plazo	0.00	0.00
Fondos y bienes de terceros en garantía y/o en administración a largo plazo	0.00	0.00
Provisiones a largo plazo	0.00	0.00
Hacienda pública/patrimonio	7,844,430.82	-6,362,582.35
Hacienda pública/patrimonio contribuido	0.00	0.00
Aportaciones	0.00	0.00
Donaciones de capital	0.00	0.00
Actualización de la hacienda pública / patrimonio	0.00	0.00
Hacienda pública/patrimonio generado	7,844,430.82	-6,362,582.35
Resultados del ejercicio (labores / desahorro)	0.00	-6,259,041.93
Resultados de ejercicios anteriores	7,844,430.82	0.00
Reservas	0.00	0.00
Reservas	0.00	0.00
Rectificaciones de resultados de ejercicios anteriores	0.00	-103,460.42
Exceso o insuficiencia en la actualización de la hacienda pública/patrimonio	0.00	0.00
Resultado por posición monetaria	0.00	0.00
Resultado por tenencia de activos no monetarios	0.00	0.00

Bajo protesta de decir verdad declaro que los estados financieros y sus notas, son razonablemente correctos y son responsabilidad del emisor.

CHRISTINA BRISIDO RAMERA BARRA
DIRECTOR

VICENTE RODRIGUEZ BELLO
COORDINADOR DE ADMINISTRACION



MUNICIPAL JUNTA INTERMUNICIPAL DE MEDIO AMBIENTE PARA LA GESTIÓN INTEGRAL DE LA REGIÓN VALLE
ESTADO ANALÍTICO DEL ACTIVO
DEL 1 DE ENERO AL 31 DE DICIEMBRE DE 2020

CONCEPTO	SALDO		CARGO DEL PERIODO		ABONO DEL PERIODO		SALDO FINAL		VARIACIÓN PERIODO
	INICIAL	1475.14	22,975,609.51	21,332,147.61	13,814,937.04	1,643,461.51	13,814,937.04	1,643,461.51	
Activo									
Activo circulante									
Efectivo y equivalentes	7,040,489.08	19,404,371.80	21,228,687.19	5,216,173.69	-1,824,307.19	5,216,173.69	-1,824,307.19		
Derechos a recibir efectivo o equivalentes	6,494,491.11	10,114,084.07	12,032,451.19	4,516,123.99	-1,918,307.19	4,516,123.99	-1,918,307.19		
Derechos a recibir bienes o servicios	0.00	0.00	0.00	0.00	0.00	0.00	0.00		
Inventarios	6,494,491.11	10,114,084.07	12,032,451.19	4,516,123.99	-1,918,307.19	4,516,123.99	-1,918,307.19		
Almacenes	0.00	0.00	0.00	0.00	0.00	0.00	0.00		
Estimación por pérdida o deterioro de activos circulantes	0.00	0.00	0.00	0.00	0.00	0.00	0.00		
Otros activos circulantes	0.00	0.00	0.00	0.00	0.00	0.00	0.00		
Activo no circulante									
Inversiones financieras a largo plazo	545,997.97	9,290,287.73	9,196,235.00	640,049.70	94,000.00	640,049.70	94,000.00		
Derechos a recibir efectivo o equivalentes a largo plazo	0.00	0.00	0.00	0.00	0.00	0.00	0.00		
Bienes inmuebles, infraestructura y construcciones en proceso	540,000.00	9,087,182.19	8,997,182.19	610,000.00	90,000.00	610,000.00	90,000.00		
Bienes muebles	5,997.97	203,105.54	199,053.81	10,049.70	4,000.00	10,049.70	4,000.00		
Activos intangibles	0.00	0.00	0.00	0.00	0.00	0.00	0.00		
Depreciación, deterioro y amortización acumulada de bienes	0.00	0.00	0.00	0.00	0.00	0.00	0.00		
Activos diferidos	0.00	0.00	0.00	0.00	0.00	0.00	0.00		
Estimación por pérdida o deterioro de activos no circulantes	0.00	0.00	0.00	0.00	0.00	0.00	0.00		
Otros activos no circulantes	0.00	0.00	0.00	0.00	0.00	0.00	0.00		

Bajo protesta de decir verdad declaramos que los estados financieros y sus notas, son razonablemente correctos y son responsables emisores.

CHRISTIAN BRIGIDO RIVERA IBARRA
DIRECTOR

VICENTE RODRIGUEZ TELLO
COORDINADOR DE ADMINISTRACION



OPD MUNICIPAL JUNTA INTERMUNICIPAL DE MEDIO AMBIENTE PARA LA GESTIÓN INTEGRAL DE LA REGIÓN VALLES (JIMAV)
ESTADO E INFORME ANALÍTICO DE LA DEUDA PÚBLICA Y OTROS PASIVOS
DEL 1 DE ENERO AL 31 DE DICIEMBRE DE 2020

Denominación de la deuda pública y otros pasivos	Saldo al 1° de enero de 2020	Disposiciones del periodo	Amortizaciones del periodo	Revaluaciones, reclasificaciones y otros ajustes	Saldo del periodo	Pago de intereses del periodo	Pago de comisiones y demás costos asociados durante el periodo
Deuda Pública							
Corto Plazo							
Instituciones de Crédito	0.00	0.00	0.00	0.00	0.00	0.00	0.00
Títulos y Valores	0.00	0.00	0.00	0.00	0.00	0.00	0.00
Arrendamiento Financiero	0.00	0.00	0.00	0.00	0.00	0.00	0.00
Largo Plazo							
Instituciones de Crédito	0.00	0.00	0.00	0.00	0.00	0.00	0.00
Títulos y Valores	0.00	0.00	0.00	0.00	0.00	0.00	0.00
Arrendamiento Financiero	0.00	0.00	0.00	0.00	0.00	0.00	0.00
Otros Pasivos	3,424,185.52				3,585,718.95		
Total de la Deuda Pública y Otros Pasivos	3,424,185.52	0.00	0.00	0.00	3,585,718.95	0.00	0.00

Denominación de la deuda pública y otros pasivos	Saldo al 1° de enero de 2020	Disposiciones del periodo	Amortizaciones del periodo	Revaluaciones, reclasificaciones y otros ajustes	Saldo del periodo	Pago de intereses del periodo	Pago de comisiones y demás costos asociados durante el periodo
Deuda Contingente							
1.- No hay	\$0.00	\$0.00	\$0.00	\$0.00	0.00	\$0.00	\$0.00
2.-					0.00		
3.-					0.00		
4.-					0.00		
5.-					0.00		
SUMA	0.00	0.00	0.00	0.00	0.00	0.00	0.00
Valor de Instrumentos Bonos Cupón Cero							
1.-					0.00		
2.-					0.00		
3.-					0.00		
4.-					0.00		
5.-					0.00		
SUMA	0.00	0.00	0.00	0.00	0.00	0.00	0.00

Obligaciones a Corto Plazo	Monto contratado	Plazo pactado	Tasa de Interés	Comisiones y costos relacionados	Tasa afectiva
1.-					
2.-					
3.-					
4.-					
5.-					
SUMA	0.00	0.00	0.00	0.00	0.00

Bajo protesta de decir verdad declaramos que los Estados Financieros y sus Notas son razonablemente correctos y responsabilidad del emisor.

CHRISTIAN BRIGIDO RIVERA IBARRA
DIRECTOR

VICENTE RODRIGUEZ TELLO
COORDINADOR DE ADMINISTRACION

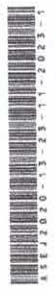

OPD MUNICIPAL JUNTA INTERMUNICIPAL DE MEDIO AMBIENTE PARA LA GESTIÓN INTEGRAL DE LA REGIÓN VALLES (JIMAV)
INFORME SOBRE PASIVOS CONTINGENTES
DEL 1 DE ENERO AL 31 DE DICIEMBRE DE 2020

DESCRIPCIÓN	IMPORTE
No se tienen pasivos contingentes	\$0.00
SUMA TOTAL	\$0.00

CHRISTIAN BRIGIDO RIVERA IBARRA
DIRECTOR



VICENTE RODRIGUEZ TELLO
COORDINADOR DE AMDMINISTRACION

Bajo protesta de decir verdad declaramos que los Estados Financieros y sus Notas son razonablemente correctos y responsabilidad del emisor.



**OPD MUNICIPAL JUNTA INTERMUNICIPAL DE MEDIO AMBIENTE PARA
LA GESTIÓN INTEGRAL DE LA REGIÓN VALLES (JIMAV)
NOTAS A LOS ESTADOS FINANCIEROS
DE DESGLOSE
DEL 1 DE ENERO AL 31 DE DICIEMBRE DE 2020**

I) NOTAS AL ESTADO DE SITUACIÓN FINANCIERA.

Los Estados Financieros de la Junta Intermunicipal de Medio Ambiente para la Gestión Integral de la Región Valles (JIMAV), están preparados con base en los postulados y principios contables vigentes y bajo las normas y las reglas establecidas en la Ley General de Contabilidad y por los reglamentos emitidos por el Consejo Nacional de Armonización Contable.

ACTIVO.

Activo Circulante.

EFFECTIVO Y EQUIVALENTES.

La cuenta 1.1.1.2 Efectivo y Equivalentes refleja al 31 de diciembre de 2020 un saldo total de \$4'479,394.38; el cual está formado por los saldos de las cuentas de cheques e inversiones vigentes a la fecha antes citada, siendo la integración de la siguiente manera

Cuenta	Saldo al 31 de diciembre del 2020
0193190940203	\$ 124,514.67
0193190940211	\$ 0.00
0193190940212	\$ 745,853.57
0193190940213	\$ 84,520.74
0193190940101	\$ 414,671.17
0193190940102	\$1,208,939.80
0193190940103	\$1,090,223.17
0193190940104	\$ 786,124.66
0193190940105	\$ 19,546.53
0193190940106	\$ 5,000.07
0193190940107	\$ 0.00
0193190940108	\$ 0.00
0193190940109	\$ 0.00
0193190940110	\$ 0.00
0193190940111	\$ 0.00
0193190940112	\$ 0.00

FONDOS CON AFECTACIÓN ESPECÍFICA, CUENTA 1.1.1.5 (No Aplica)

**DEPÓSITOS DE FONDOS DE TERCEROS EN GARANTÍA Y/O ADMINISTRACIÓN,
CUENTA 1.1.1.6 (No Aplica)**

OTROS EFECTIVOS O EQUIVALENTES, CUENTA 1.1.1.9 (No Aplica)

DERECHOS A RECIBIR EFECTIVO Y EQUIVALENTES Y BIENES O SERVICIOS A RECIBIR.

La cuenta 1.1.2.2 Derechos a recibir Efectivo o Equivalentes, saldo \$ 630,000.00

DERECHOS A RECIBIR BIENES O SERVICIOS, CUENTA 1.1.3

El saldo de esta cuenta al 31 de diciembre de 2020 registra saldo \$0.00

BIENES DISPONIBLES PARA SU TRANSFORMACIÓN O CONSUMO (INVENTARIOS)

INVENTARIOS CUENTA 1.1.4 (No Aplica)

ALMACENES, CUENTA 1.1.5

Almacenes de materiales y suministros de consumo, cuenta 1.1.5.1

No se tienen saldos de esta cuenta al 31 de diciembre de 2020.

INVERSIONES FINANCIERAS A LARGO PLAZO (No Aplica)

DERECHOS A RECIBIR EFECTIVO O EQUIVALENTES A LARGO PLAZO AL 31 DE DICIEMBRE DE 2020

No si tiene saldo \$ 0.00

BIENES MUEBLES, INMUEBLES E INTANGIBLES

En el renglón de Bienes Inmuebles, no se han realizado compras, saldo \$0.00

Bienes Muebles.

En el renglón de Bienes Muebles, la Junta Intermunicipal de Medio Ambiente para la Gestión Integral de la Región Valles, presenta al 31 de diciembre de 2020 un saldo de \$ 8'592,513.45 integrado de la siguiente manera:

SALDOS DE LAS CUENTAS DE BIENES MUEBLES		
Cuenta	Nombre	Saldo
1.2.4.1	MOBILIARIO Y EQUIPO DE ADMINISTRACIÓN	\$ 443,054.61
1.2.4.2	Mobiliario y Equipo Educativo	\$ 107,400.00
1.2.4.4	EQUIPO DE TRANSPORTE	\$ 4'201,272.99
1.2.4.6	Maquinaria, otros equipos y herramienta	\$ 3'840,785.85
	TOTAL	\$ 8'592,513.45

La depreciación de los bienes muebles se realiza tomando como base la "Guía de Vida Útil Estimada y Porcentajes de Depreciación" publicada por el CONAC en el diario oficial del 15 de agosto de 2012 mediante los Parámetros de Estimación de Vida Útil.

Activos Intangibles registra un saldo al 31 de Diciembre de 2020 de \$ 51,330.81

ESTIMACIONES Y DETERIOROS

Al 31 de diciembre del 2020 se tiene una depreciación acumulada de

Concepto	Monto
Depreciación acumulada de muebles	\$ 114,512.35
Depreciación acumulada de activos intangibles	\$ 11,987.00

OTROS ACTIVOS

Otros Activos no circulantes.

Se tiene un saldo en Activos Biológicos partida 1248 por \$9,850.00

PASIVO.

Pasivo Circulante

El saldo que presenta el Estado Financiero dentro del rubro del pasivo circulante al 31 de diciembre de 2020 es de \$ 3,585,718.91 el cual está formado integrado por los siguientes conceptos:

RELACIÓN DE LAS CUENTAS DEL PASIVO CIRCULANTE QUE FORMAN EL SALDO DEL ESTADO FINANCIERO AL 31 DE DICIEMBRE DE 2020		
	Nombre	Saldo
2.1.1.1	SERVICIOS PERSONALES POR PAGAR A CORTO PLAZO	\$289,948.73
2.1.1.2	PROVEEDORES POR PAGAR A CORTO PLAZO	\$1,892,046.40
2.1.1.5	TRANSFERENCIAS OTORGADAS POR PAGAR A CORTO PLAZO	\$1,229,800.00
2.1.1.7	RETENCIONES Y CONTRINUCIONES POR PAGAR A CORTO PLAZO	\$173,923.78
	TOTAL	\$3,585.718.91

PASIVO NO CIRCULANTE.

No se tiene saldos de las cuentas que conforman el pasivo no circulante al 31 de Diciembre de 2020.

II) NOTAS AL ESTADO DE ACTIVIDADES.

Ingresos de Gestión.

Durante el período que se informa al 31 de diciembre de 2020, se obtuvieron ingresos por concepto de convenio de asignación de recursos, registrados en la Cuenta de Participaciones y aportaciones, la cual presenta un saldo de \$0.00

Gastos y Otras Pérdidas.

Los recursos ejercidos se utilizaron principalmente para gastos de operación, desarrollando las actividades marcadas en los anexos técnicos.

III) NOTAS AL ESTADO DE VARIACIÓN EN LA HACIENDA PÚBLICA.

La variación en el rubro de la Hacienda Pública se origina por el resultado de los ingresos menos los egresos del período 1 enero al 31 de diciembre de 2020.

IV) NOTAS AL ESTADO DE FLUJOS DE EFECTIVO

Flujos de Efectivo de las Actividades de Operación.

Concepto	2020
FLUJOS DE EFECTIVO DE LAS ACTIVIDADES DE OPERACIÓN	\$0.00
ORIGEN	\$8,937,182.19
INGRESOS POR VENTA DE BIENES Y PRESTACIÓN DE SERVICIOS	\$182.19
PARTICIPACIONES, APORTACIONES, CONVENIOS, INCENTIVOS DERIVADOS DE LA COLABORACIÓN FISCAL Y FONDOS DISTINTOS DE APORTACIONES	\$8,937,000.00
OTROS ORÍGENES DE OPERACIÓN	\$0.00
APLICACIÓN	\$4,896,846.74
SERVICIOS PERSONALES	\$1,797,336.26
MATERIALES Y SUMINISTROS	\$554,904.08
SERVICIOS GENERALES	\$1,397,265.70
SUBSIDIOS Y SUBVENCIONES	\$85,800.00
AYUDAS SOCIALES	\$508,900.00
OTRAS APLICACIONES DE OPERACIÓN	\$552,640.70
FLUJOS NETOS DE EFECTIVO POR ACTIVIDADES DE OPERACIÓN	\$4,040,335.45
FLUJOS DE EFECTIVO DE LAS ACTIVIDADES DE INVERSIÓN	\$0.00
APLICACIÓN	\$3,256,635.52
BIENES INMUEBLES, INFRAESTRUCTURA Y CONSTRUCCIONES EN PROCESO	\$111,568.40
BIENES MUEBLES	\$3,143,217.12
OTRAS APLICACIONES DE INVERSIÓN	\$1,850.00
FLUJOS NETOS DE EFECTIVO POR ACTIVIDADES DE INVERSIÓN	-\$3,256,635.52
FLUJO DE EFECTIVO DE LAS ACTIVIDADES DE FINANCIAMIENTO	\$0.00
APLICACIÓN	\$2,702,067.05
OTRAS APLICACIONES DE FINANCIAMIENTO	\$2,702,067.05
FLUJOS NETOS DE EFECTIVO POR ACTIVIDADES DE FINANCIAMIENTO	-\$2,702,067.05
INCREMENTO/DISMINUCIÓN NETA EN EL EFECTIVO Y EQUIVALENTES AL EFECTIVO	-\$1,918,367.12
EFECTIVO Y EQUIVALENTES AL EFECTIVO AL INICIO DEL EJERCICIO	\$6,494,491.11
EFECTIVO Y EQUIVALENTES AL EFECTIVO AL FINAL DEL EJERCICIO	\$4,576,123.99

CHRISTIAN BRIGIDO RIVERA
IBARRA

DIRECTOR



VICENTE RODRIGUEZ TELLO

COORDINADOR DE
AMDMINISTRACION



Bajo protesta de decir verdad declaramos que los Estados Financieros y sus Notas son razonablemente correctos y responsabilidad del emisor.

**OPD MUNICIPAL JUNTA INTERMUNICIPAL DE MEDIO AMBIENTE PARA
LA GESTIÓN INTEGRAL DE LA REGIÓN VALLES (JIMAV)
NOTAS A LOS ESTADOS FINANCIEROS
DE MEMORIA
(CUENTAS DE ORDEN)
DEL 1 DE ENERO AL 31 DE DICIEMBRE DE 2020**

Cuentas de Orden Contables

De conformidad con el Manual de Contabilidad Gubernamental, emitido por el Consejo Nacional de Armonización Contable, las cuentas de orden contables son aquellas que se afectan cuando existen eventos, que si bien no representan hechos económicos*financieros que alteren el patrimonio y por lo tanto los resultados del ente público informan sobre circunstancias contingentes o eventuales de importancia respecto de este, que en determinadas condiciones pueden producir efectos patrimoniales el mismo.

Cuentas de Orden contable
\$0.00

Cuentas de Orden presupuestarias

Ingresos Presupuestales		Egresos Presupuestales	
Ingresos Estimados	\$5,920,000.00	Egresos Estimados	\$5,929,850.57
Modificación de ingresos	\$3,167,182.19	Modificación de egresos	\$3,167,000.00
Ingresos Devengados	\$9,087,182.19	Egresos Devengados	\$9,075,599.11
Ingresos Recaudados	\$8,937,182.19	Egresos Pagados	\$5,730,704.37

**CHRISTIAN BRIGIDO RIVERA
IBARRA**
DIRECTOR



VICENTE RODRIGUEZ TELLO
COORDINADOR DE
AMDMINISTRACION



Bajo protesta de decir verdad declaramos que los Estados Financieros y sus Notas son razonablemente correctos y responsabilidad del emisor

**OPD MUNICIPAL JUNTA INTERMUNICIPAL DE MEDIO AMBIENTE PARA
LA GESTIÓN INTEGRAL DE LA REGIÓN VALLES (JIMAV)
NOTAS A LOS ESTADOS FINANCIEROS
DE GESTIÓN ADMINISTRATIVA
DEL 1 DE ENERO AL 31 DE DICIEMBRE DE 2020**

Introducción

Los Estados Financieros de la Junta Intermunicipal de Medio Ambiente para la Gestión Integral de la Región Valles son la base que el ente público utiliza para proporcionar la información financiera a los principales usuarios de esta y a los ciudadanos. Revelando los aspectos económicos-financieros correspondientes al período del 1 de enero al 31 de diciembre de 2020, informando que las operaciones contables fueron registradas en apego a las normas y criterios contables vigentes, así como, con base en los reglamentos emitidos por el CONAC y lo establecido por la Ley General de Contabilidad Gubernamental.

Panorama Económico y Financiero

El Ente Público recibe contribuciones Estatales y Municipales para gasto operativo para la ejecución del programa operativo anual del ente.

Autorización e Historia

a) Fecha de Creación del Ente

La Junta Intermunicipal de Medio Ambiente para la Gestión Integral de la Región Valles (JIMAV), es un organismo público descentralizado de carácter Intermunicipal, fue creado el 03 de abril del 2017, publicado en el Periódico Oficial del Estado de Jalisco el 23 de mayo del 2017 tomo CCCLXXXVIII, No. 34 sección III.

La JIMAV está integrada por la asociación de 14 municipios, siendo estos: Ahualulco de Mercado, Amatitán, Ameca, Cocula, El Arenal, Etzatlán, Hostotipaquillo, Magdalena, San Juanito de Escobedo, San Marcos, San Martín de Hidalgo, Tala, Tequila y Teuchitlán.

b) Principales cambios en su estructura

La O.P.D.I Junta Intermunicipal de Medio Ambiente para la Gestión Integral de la Región Valles fue creada con personalidad jurídica y patrimonio propio.

Organización y Objeto Social

a) Objeto social.

Uno de los principales objetos de la JIMAV es dar apoyo técnico a los municipios para la elaboración, gestión e implementación de los proyectos y programas relacionados con el medio ambiente y manejo de recursos naturales de aplicación en sus territorios, de acuerdo con las facultades y atribuciones que tienen los municipios en las leyes federales y estatales.

b) Principal actividad.

Prestar a apoyo técnico a los municipios integrantes de la JIMAV en los siguientes temas:

1. Ordenamiento ecológico del territorio.
2. Identificar el impacto ambiental en su territorio.
3. Restauración ecológica.
4. Creación y manejo de áreas naturales protegidas de carácter municipal.

5. Manejo y protección de bosques.
6. Información ambiental a la ciudadanía.
7. Educación ambiental.
8. Mejoramiento de la prestación de los servicios públicos municipales en materia ecológica, mediante capacitación, residuos sólidos urbanos y fortalecimiento institucional.
9. Cambio Climático.
10. Coadyuvar en la conservación y manejo sustentable con visión de cuenca.
11. Fungir como Agente Técnico de cualquier dependencia de la administración pública que coadyuve al desarrollo rural sustentable del territorio que comprende "Los Municipios de la JIMAV".
12. Apoyo técnico para la elaboración, adecuación y ejecución de los planes y reglamentos municipales que tengan que ver con el medio ambiente.
13. Gestión de recursos económicos y materiales de bolsas nacionales e internacionales, públicas o privadas.
14. Todas las áreas relacionadas con el medio ambiente y el desarrollo sustentable que sean de interés de "LOS MUNICIPIOS", tales como la coordinación, la concertación y la participación de la sociedad en general y los suscriptores del presente convenio.
15. Actividades académicas y extensionismo.
16. Actividades de investigación, ciencia y tecnología.
17. Las demás que el Consejo de administración de la JIMAV determine.

c) Ejercicio Fiscal.

Ejercicio 2020

d) Régimen jurídico.

- Ley de Responsabilidades de los Servidores Públicos.
- Ley General de Contabilidad Gubernamental.
- Ley de Disciplina Financiera.
- Ley de Fiscalización y Rendición de Cuentas de la Federación.
- Código Civil del Estado de Jalisco.
- Reglamento de adquisiciones, enajenaciones, arrendamientos y contratación de servicios de la junta intermunicipal de medio ambiente para la gestión integral de la región valles del estado de jalisco.
- Reglamento de condiciones generales de trabajo de los trabajadores de la junta intermunicipal de medio ambiente para la gestión integral de la región valles del estado de jalisco.
- Reglamento del consejo ciudadano de la junta intermunicipal de medio ambiente para la gestión integral de la región valles del estado de jalisco.
- Reglamento para la transparencia y acceso a la información pública de la junta intermunicipal de medio ambiente para la gestión integral de la región valles del estado de jalisco.
- Reglamento interior de la junta intermunicipal de medio ambiente para la gestión integral de la región valles del estado de jalisco.
- Reglamento de viáticos de la junta intermunicipal de medio ambiente para la gestión integral de la región valles del estado de jalisco.

e) Consideraciones fiscales del ente:

- Persona Moral con fines no lucrativos. Regulada por el Título III de la Ley del Impuesto Sobre la Renta.
- Presentar la declaración y pago provisional mensual de retenciones de Impuesto Sobre la Renta (ISR) por sueldos y salarios.

- Presentar la declaración anual de Impuesto Sobre la Renta (ISR) donde informen sobre los pagos y retenciones de servicios profesionales (Personas morales).
- Presentar la declaración anual de Impuesto Sobre la Renta (ISR) donde se informe sobre las retenciones efectuadas por pagos de rentas de bienes inmuebles.
- Presentar la declaración anual donde se informe sobre las retenciones de los trabajadores que recibieron sueldos y salarios y trabajadores asimilados a salarios.
- Presentar la declaración y pago provisional mensual de Impuesto Sobre la Renta (ISR) por las retenciones realizadas por servicios profesionales.
- Presentar la declaración y pago provisional mensual de las retenciones de Impuesto Sobre la Renta (ISR) realizada por el pago de rentas de bienes inmuebles.
- Presentar la declaración y pago provisional mensual de Impuesto Sobre la Renta (ISR) por las retenciones realizadas a los trabajadores asimilados a salarios.
- En los pagos a terceros exigir que la documentación cumpla con los requisitos fiscales vigentes
- Por lo que se refiere al Impuesto al Valor Agregado, de conformidad con el artículo 3 de la propia Ley, el ente se encuentra exento por lo que se refiere a su actividad principal, por lo que el IVA pagado en la compra de bienes y servicios forma parte del costo.
- IMSS, INFONAVIT Y RCV , los trabajadores de la Junta Intermunicipal de Medio Ambiente para la Gestión Integral de la Región Valles, fueron incorporados al sistema de seguridad social del Instituto Mexicano del Seguro Social, en la División 9, Grupo 94, Fracción 9401, clase II.

f) Estructura organizacional básica.

La estructura organizacional vigente del ejercicio 2020, se compone de 4 áreas, siendo estas:

- Dirección
- Coordinación de Planeación
- Coordinación de Administración
- Jefe de Proyectos

g) Fideicomisos, mandatos y análogos de los cuales es fideicomitente o fideicomisario. (No Aplica).

Bases de Preparación de los Estados Financieros

Las bases utilizadas para la preparación y formulación de los Estados Financieros de la Junta Intermunicipal de Medio Ambiente para la Gestión Integral de la Región Valles, son las reglamentadas por el CONAC, así como, lo establecido en la Ley General de Contabilidad Gubernamental, con la finalidad de reflejar la posición financiera del ente público al 31 de diciembre del 2017, incluye información acumulativa en tres grandes rubros: el activo, el pasivo y patrimonio o hacienda pública y se formularon de acuerdo con el formato y criterio estándar para realizar el comparativo de la información en distintos periodos y de ser necesario con otros entes similares, para que sirva de apoyo en la toma de decisiones y de las funciones de fiscalización.

Los registros contables de las operaciones que afectan el ente público se generan de manera ordenada y debidamente clasificada para su correcta interpretación y entendimiento, revelando de forma concreta el ejercicio del presupuesto, el estado financiero y los resultados de la JIMAV para dar transparencia en las operaciones, la rendición de cuentas, facilitar la fiscalización y evaluación del desempeño de actividades

Posición en Moneda Extranjera y Protección por Riesgo Cambiario. (No Aplica)

Reporte Analítico del Activo

Concepto	Saldo Inicial	Cargos del periodo	Abonos del periodo	Saldo Final	Variación del Periodo
ACTIVO	\$12,211,475.14	\$22,975,609.51	\$21,332,147.61	\$13,854,937.04	\$1,643,461.90
ACTIVO CIRCULANTE	\$7,040,489.08	\$19,404,371.80	\$21,228,687.19	\$5,216,173.69	-\$1,824,315.39
EFFECTIVO Y EQUIVALENTES	\$6,494,491.11	\$10,114,084.07	\$12,032,451.19	\$4,576,123.99	-\$1,918,367.12
DERECHOS A RECIBIR EFECTIVO O EQUIVALENTES	\$545,997.97	\$9,290,287.73	\$9,196,236.00	\$640,049.70	\$94,051.73
ACTIVO NO CIRCULANTE	\$5,170,986.06	\$3,571,237.71	\$103,460.42	\$8,638,763.35	\$3,467,777.29
BIENES INMUEBLES, INFRAESTRUCTURA Y CONSTRUCCIONES EN PROCESO	\$0.00	\$111,568.44	\$0.00	\$111,568.44	\$111,568.44
BIENES MUEBLES	\$5,142,694.18	\$3,459,669.27	\$0.00	\$8,602,363.45	\$3,459,669.27
ACTIVOS INTANGIBLES	\$51,330.81	\$0.00	\$0.00	\$51,330.81	\$0.00
DÉPRECIACIÓN, DETERIORO Y AMORTIZACIÓN ACUMULADA DE BIENES	-\$23,038.93	\$0.00	\$103,460.42	-\$126,499.35	-\$103,460.42

Fideicomisos, Mandatos y Análogos (No Aplica)

Información sobre la Deuda y el Reporte Analítico de la Deuda. (No Aplica)

Calificaciones otorgadas. (No Aplica)

Información por Segmentos. (No Aplica)

Eventos Posteriores al Cierre. (No Aplica)

Partes Relacionadas

No existen partes relacionadas que pudieran ejercer influencia significativa sobre la toma de decisiones financieras y operativas.

Responsabilidad Sobre la Presentación Razonable de la Información Contable

“Bajo protesta de decir verdad declaramos que los Estados Financieros y sus notas, son razonablemente correctos y son responsabilidad del emisor”

CHRISTIAN BRIGIDO RIVERA
IBARRA
DIRECTOR



VICENTE RODRIGUEZ TELLO
COORDINADOR DE
AMDMINISTRACION



Bajo protesta de decir verdad declaramos que los Estados Financieros y sus Notas son razonablemente correctos y responsabilidad del emisor.



INFORMACIÓN PRESUPUESTARIA

OPD MUNICIPAL JUNTA INTERMUNICIPAL DE MEDIO AMBIENTE PARA LA GESTIÓN INTEGRAL DE LA REGIÓN VALLES (JIMAV)
ESTADO ANALÍTICO DE INGRESOS
DEL 1 DE ENERO AL 31 DE DICIEMBRE DE 2020

RUBRO DE INGRESOS	INGRESO					DIFERENCIA
	ESTIMADO	AMPLIACIÓN Y REDUCCIÓN	MODIFICADO	DEVENGADO	RECAUDADO	
Impuestos	0.00	0.00	0.00	0.00	0.00	0.00
Impuestos sobre los Ingresos	0.00	0.00	0.00	0.00	0.00	0.00
Impuestos sobre patrimonio	0.00	0.00	0.00	0.00	0.00	0.00
Impuestos sobre la producción, el consumo y las transacciones	0.00	0.00	0.00	0.00	0.00	0.00
Impuestos al comercio exterior	0.00	0.00	0.00	0.00	0.00	0.00
Impuestos sobre nóminas y asimilables	0.00	0.00	0.00	0.00	0.00	0.00
Impuestos ecológicos	0.00	0.00	0.00	0.00	0.00	0.00
Accesorios	0.00	0.00	0.00	0.00	0.00	0.00
Otros impuestos	0.00	0.00	0.00	0.00	0.00	0.00
Impuestos no comprendidos en la ley de Ingresos vigente, causados en ejercicios fiscales anteriores pendientes de liquidar o pago	0.00	0.00	0.00	0.00	0.00	0.00
Cuotas y aportaciones de seguridad social	0.00	0.00	0.00	0.00	0.00	0.00
Aportaciones para fondos de vivienda	0.00	0.00	0.00	0.00	0.00	0.00
Cuotas para la seguridad social	0.00	0.00	0.00	0.00	0.00	0.00
Cuotas de ahorro para el retiro	0.00	0.00	0.00	0.00	0.00	0.00
Otras cuotas y aportaciones para la seguridad social	0.00	0.00	0.00	0.00	0.00	0.00
Accesorios de cuotas y aportaciones de seguridad social	0.00	0.00	0.00	0.00	0.00	0.00
Contribuciones de mejora	0.00	0.00	0.00	0.00	0.00	0.00
Contribuciones de mejoras por obras públicas	0.00	0.00	0.00	0.00	0.00	0.00
Contribuciones de mejoras no comprendidas en la ley de Ingresos vigente, causadas en ejercicios fiscales anteriores pendientes de liquidación o pago	0.00	0.00	0.00	0.00	0.00	0.00
Derechos	0.00	0.00	0.00	0.00	0.00	0.00
Derechos por el uso, goce, aprovechamiento o explotación de bienes de dominio público	0.00	0.00	0.00	0.00	0.00	0.00
Derecho a los hidrocarburos (derogado)	0.00	0.00	0.00	0.00	0.00	0.00
Derechos por prestación de servicios	0.00	0.00	0.00	0.00	0.00	0.00
Otros derechos	0.00	0.00	0.00	0.00	0.00	0.00
Accesorios	0.00	0.00	0.00	0.00	0.00	0.00
Derechos no comprendidos en la ley de Ingresos vigente, causados en ejercicios fiscales anteriores pendientes de liquidación o pago	0.00	0.00	0.00	0.00	0.00	0.00
Productos	0.00	0.00	0.00	0.00	0.00	0.00
Productos	0.00	0.00	0.00	0.00	0.00	0.00
Productos de capital (derogado)	0.00	0.00	0.00	0.00	0.00	0.00
Productos no comprendidos en la ley de Ingresos vigente, causados en ejercicios fiscales anteriores pendientes de liquidación o pago	0.00	0.00	0.00	0.00	0.00	0.00
Aprovechamientos	0.00	0.00	0.00	0.00	0.00	0.00
Aprovechamientos	0.00	0.00	0.00	0.00	0.00	0.00
Aprovechamientos patrimoniales	0.00	0.00	0.00	0.00	0.00	0.00
Accesorios de aprovechamientos	0.00	0.00	0.00	0.00	0.00	0.00
Aprovechamientos no comprendidos en la ley de Ingresos vigente, causados en ejercicios fiscales anteriores pendientes de liquidación o pago	0.00	0.00	0.00	0.00	0.00	0.00
Ingresos por venta de bienes, prestación de servicios y otros ingresos	0.00	182.19	182.19	182.19	182.19	182.19
Ingresos por venta de bienes y prestación de servicios de instituciones públicas de seguridad social	0.00	0.00	0.00	0.00	0.00	0.00
Ingresos por venta de bienes y prestación de servicios de empresas productoras del estado	0.00	0.00	0.00	0.00	0.00	0.00
Ingresos por venta de bienes y prestación de servicios de entidades paraestatales y fideicomisos no empresariales y no financieros	0.00	0.00	0.00	0.00	0.00	0.00
Ingresos por venta de bienes y prestación de servicios de entidades paraestatales empresariales y no financieros con participación estatal mayoritaria	0.00	0.00	0.00	0.00	0.00	0.00
Ingresos por venta de bienes y prestación de servicios de entidades paraestatales empresariales financieras monetarias con participación estatal mayoritaria	0.00	0.00	0.00	0.00	0.00	0.00
Ingresos por venta de bienes y prestación de servicios de entidades paraestatales empresariales financieras no monetarias con participación estatal mayoritaria	0.00	0.00	0.00	0.00	0.00	0.00
Ingresos por venta de bienes y prestación de servicios de fideicomisos financieros públicos con participación estatal mayoritaria	0.00	0.00	0.00	0.00	0.00	0.00
Ingresos por venta de bienes y prestación de servicios de los poderes legislativo y judicial, y de los órganos autónomos	0.00	0.00	0.00	0.00	0.00	0.00
Otros ingresos	0.00	182.19	182.19	182.19	182.19	182.19
Participaciones, aportaciones, convenios, incentivos derivados de la colaboración fiscal y fondos	5,920,000.00	3,167,000.00	9,087,000.00	9,087,000.00	8,937,000.00	3,017,000.00
Participaciones	0.00	0.00	0.00	0.00	0.00	0.00
Aportaciones	0.00	0.00	0.00	0.00	0.00	0.00
Convenios	5,920,000.00	3,167,000.00	9,087,000.00	9,087,000.00	8,937,000.00	3,017,000.00
Incentivos derivados de la colaboración fiscal	0.00	0.00	0.00	0.00	0.00	0.00
Fondos distintos de aportaciones	0.00	0.00	0.00	0.00	0.00	0.00
Transferencias, asignaciones, subsidios y subvenciones, y pensiones y jubilaciones	0.00	0.00	0.00	0.00	0.00	0.00
Transferencias y asignaciones	0.00	0.00	0.00	0.00	0.00	0.00
Transferencias al resto del sector público (derogado)	0.00	0.00	0.00	0.00	0.00	0.00
Subsidios y subvenciones	0.00	0.00	0.00	0.00	0.00	0.00
Ayudas sociales (derogado)	0.00	0.00	0.00	0.00	0.00	0.00
Pensiones y jubilaciones	0.00	0.00	0.00	0.00	0.00	0.00
Transferencias a fideicomisos, mandatos y análogos (derogado)	0.00	0.00	0.00	0.00	0.00	0.00
Transferencias del fondo mexicano del petróleo para la estabilización y el desarrollo	0.00	0.00	0.00	0.00	0.00	0.00
Ingresos derivados de financiamiento	0.00	0.00	0.00	0.00	0.00	0.00
Endeudamiento interno	0.00	0.00	0.00	0.00	0.00	0.00
Endeudamiento externo	0.00	0.00	0.00	0.00	0.00	0.00
TOTAL	5,920,000.00	3,167,182.19	9,087,182.19	9,087,182.19	8,937,182.19	3,017,182.19
					Ingresos Excedentes	

Bajo protesta de decir verdad declaramos que los estados financieros y sus notas, son razonablemente correctos y son responsabilidad del emisor.

CHRISTIAN BRIGIDA RIVERA IBARRA
DIRECTOR

VICENTE RODRIGUEZ TELLO
COORDINADOR DE ADMINISTRACION



OPD MUNICIPAL JUNTA INTERMUNICIPAL DE MEDIO AMBIENTE PARA LA GESTIÓN INTEGRAL DE LA REGIÓN VALLES (JIMAV)
ESTADO ANALÍTICO DE INGRESOS POR FUENTE DE FINANCIAMIENTO
DEL 1 DE ENERO AL 31 DE DICIEMBRE DE 2020

RUBRO DE INGRESOS	INGRESOS						DIFERENCIA
	ESTIMADO	AMPLACIONES Y REDUCCIONES	MODIFICADO	DEVENGADO	RECAUDADO		
Ingresos del municipio	5,920,000.00	3,167,000.00	9,087,000.00	9,087,000.00	8,937,000.00	3,017,000.00	
Impuestos	0.00	0.00	0.00	0.00	0.00	0.00	
Cuotas y aportaciones de seguridad social	0.00	0.00	0.00	0.00	0.00	0.00	
Contribuciones de mejoras	0.00	0.00	0.00	0.00	0.00	0.00	
Derechos	0.00	0.00	0.00	0.00	0.00	0.00	
Productos	0.00	0.00	0.00	0.00	0.00	0.00	
Aprovechamientos	0.00	0.00	0.00	0.00	0.00	0.00	
Participaciones, aportaciones, convenios, incentivos derivados de la colaboración fiscal y fondos distintos de aportaciones	5,920,000.00	3,167,000.00	9,087,000.00	9,087,000.00	8,937,000.00	3,017,000.00	
Transferencias, asignaciones, subsidios y subvenciones, y pensiones y jubilaciones	0.00	0.00	0.00	0.00	0.00	0.00	
Ingresos de los entes públicos del sector paramunicipal, así como de las empresas productivas del municipio	0.00	112.19	112.19	112.19	112.19	112.19	
Cuotas y aportaciones de seguridad social	0.00	0.00	0.00	0.00	0.00	0.00	
Productos	0.00	0.00	0.00	0.00	0.00	0.00	
Ingresos por ventas de bienes, prestación de servicios y otros ingresos	0.00	112.19	112.19	112.19	112.19	112.19	
Transferencias, asignaciones, subsidios y subvenciones, y pensiones y jubilaciones	0.00	0.00	0.00	0.00	0.00	0.00	
Ingresos derivados de financiamiento	0.00	0.00	0.00	0.00	0.00	0.00	
Ingresos derivados de financiamientos	0.00	0.00	0.00	0.00	0.00	0.00	
TOTAL	5,920,000.00	3,167,112.19	9,087,112.19	9,087,112.19	8,937,112.19	3,017,112.19	
					Ingresos excedentes		

Bajo protesta de decir verdad declaro que los estados financieros y sus notas, son razonablemente correctos y son responsabilidad del emisor.



CHRISTIAN BRIGIDO RIVERA IBARRA
 DIRECTOR



VICENTE RODRIGUEZ TELLO
 COORDINADOR DE AMD/MINISTRACION



OPD MUNICIPAL JUNTA INTERMUNICIPAL DE MEDIO AMBIENTE PARA LA GESTIÓN INTEGRAL DE LA REGIÓN VALLES (JIMAV)

ESTADO ANALÍTICO DEL EJERCICIO DEL PRESUPUESTO DE EGRESOS

DEL 1 DE ENERO AL 31 DE DICIEMBRE DE 2020

CONCEPTO	EGRESOS					SUB EJERCICIO
	APROBADO	AMPLIACIONES/ (REDUCCIONES)	MODIFICADO	DEVENGADO	PAGADO	
Servicios personales	1,929,600.66	0.00	1,929,600.66	1,929,600.66	1,797,336.26	0.00
Remuneraciones al personal de carácter permanente	1,472,362.24	0.00	1,472,362.24	1,472,362.24	1,392,528.97	0.00
Remuneraciones adicionales especiales	128,343.16	0.00	128,343.16	128,343.16	118,470.54	0.00
Seguridad social	328,895.26	0.00	328,895.26	328,895.26	286,336.75	0.00
Otras prestaciones sociales y económicas	0.00	0.00	0.00	0.00	0.00	0.00
Previsiones	0.00	0.00	0.00	0.00	0.00	0.00
Pago de estímulos a servidores públicos	0.00	0.00	0.00	0.00	0.00	0.00
Materiales y suministros	839,316.79	300,596.00	1,139,912.79	1,063,942.84	554,904.08	75,969.95
Materiales de administración, emisión de documentos y artículos oficiales	55,628.27	20,019.13	75,647.40	51,780.12	38,864.01	23,867.28
Alimentos y utensilios	111,040.89	0.00	111,040.89	130,375.03	62,361.35	-19,334.14
Materias primas y materiales de producción y comercialización	0.00	0.00	0.00	0.00	0.00	0.00
Materiales y artículos de construcción y de reparación	135,814.00	-4,620.91	131,193.09	61,184.20	58,608.20	70,008.89
Productos químicos, farmacéuticos y de laboratorio	27,486.04	15,066.17	42,552.17	42,552.17	42,552.66	0.00
Combustibles, lubricantes y aditivos	315,322.13	270,131.61	585,453.74	585,446.82	171,507.67	6.92
Vestuario, blancos, prendas de protección y artículos deportivos	101,409.00	0.00	101,409.00	99,988.00	99,877.74	1,421.00
Materiales y suministros de seguridad	0.00	0.00	0.00	0.00	0.00	0.00
Herramientas, refacciones y accesorios menores	92,616.55	0.00	92,616.55	92,616.55	81,132.55	0.00
Servicios generales	2,816,273.12	596,926.28	3,413,199.40	2,668,804.47	1,397,265.70	744,394.93
Servicios básicos	36,050.99	670.60	36,721.59	36,721.59	36,377.59	0.00
Servicios de arrendamiento	121,124.00	4,602.94	125,726.94	123,426.94	123,427.29	2,300.00
Servicios profesionales, científicos, técnicos y otros servicios	1,428,024.38	764,069.61	2,192,093.99	1,842,093.99	874,417.80	350,000.00
Servicios financieros, bancarios y comerciales	53,803.41	1,477.52	55,280.93	54,498.51	54,203.39	782.42
Servicios de instalación, reparación, mantenimiento y conservación	178,813.10	-81.29	178,731.81	178,035.81	158,719.46	696.00
Servicios de comunicación social y publicidad	316,005.92	-813.07	315,192.85	310,938.85	60,031.38	4,254.00
Servicios de traslado y viáticos	681,047.32	-191,593.03	489,454.29	103,091.78	88,091.79	386,362.51
Servicios oficiales	0.00	0.00	0.00	0.00	0.00	0.00
Otros servicios generales	1,404.00	18,593.00	19,997.00	19,997.00	1,997.00	0.00
Transferencias, asignaciones, subsidios y otras ayudas	867,500.00	957,000.00	1,824,500.00	1,824,500.00	594,700.00	0.00
Transferencias internas y asignaciones al sector público	0.00	0.00	0.00	0.00	0.00	0.00
Transferencias al resto del sector público	0.00	0.00	0.00	0.00	0.00	0.00
Subsidios y subvenciones	0.00	0.00	0.00	0.00	0.00	0.00
Ayudas sociales	867,500.00	957,000.00	1,824,500.00	1,824,500.00	594,700.00	0.00
Pensiones y jubilaciones	0.00	0.00	0.00	0.00	0.00	0.00
Transferencias a fideicomisos, mandatos y otros análogos	0.00	0.00	0.00	0.00	0.00	0.00
Transferencias a la seguridad social	0.00	0.00	0.00	0.00	0.00	0.00
Donativos	0.00	0.00	0.00	0.00	0.00	0.00
Transferencias al exterior	0.00	0.00	0.00	0.00	0.00	0.00
Bienes muebles, inmuebles e intangibles	2,253,060.00	1,206,609.28	3,459,669.28	3,459,669.27	3,145,067.12	0.01
Mobiliario y equipo de administración	140,839.00	25,000.00	165,839.00	165,839.00	164,423.04	0.00
Mobiliario y equipo educacional y recreativo	50,400.00	24,000.00	74,400.00	74,400.00	73,899.00	0.00
Equipo instrumental médico y de laboratorio	0.00	0.00	0.00	0.00	0.00	0.00
Vehículos y equipo de transporte	705,071.00	319,000.00	1,024,071.00	1,024,070.99	1,024,071.00	0.01
Equipo de defensa y seguridad	0.00	0.00	0.00	0.00	0.00	0.00
Maquinaria, otros equipos y herramientas	1,354,900.00	838,609.28	2,193,509.28	2,193,509.28	1,880,824.08	0.00
Activos biológicos	1,850.00	0.00	1,850.00	1,850.00	1,850.00	0.00
Bienes inmuebles	0.00	0.00	0.00	0.00	0.00	0.00
Bienes intangibles	0.00	0.00	0.00	0.00	0.00	0.00
Inversión pública	0.00	111,568.44	111,568.44	111,568.44	111,568.40	0.00
Obra pública en bienes de dominio público	0.00	111,568.44	111,568.44	111,568.44	111,568.40	0.00
Obra pública en bienes de dominio propios	0.00	0.00	0.00	0.00	0.00	0.00
Proyectos productivos y acciones de fomento	0.00	0.00	0.00	0.00	0.00	0.00
Inversiones financieras y otras provisiones	0.00	0.00	0.00	0.00	0.00	0.00
Inversiones para el fomento de actividades productivas	0.00	0.00	0.00	0.00	0.00	0.00
Acciones y participaciones de capital	0.00	0.00	0.00	0.00	0.00	0.00
Compra de títulos y valores	0.00	0.00	0.00	0.00	0.00	0.00
Concesión de préstamos	0.00	0.00	0.00	0.00	0.00	0.00
Inversiones en fideicomisos, mandatos y otros análogos	0.00	0.00	0.00	0.00	0.00	0.00
Provisiones para contingencias y otras erogaciones especiales	0.00	0.00	0.00	0.00	0.00	0.00
Participaciones y aportaciones	0.00	0.00	0.00	0.00	0.00	0.00
Participaciones	0.00	0.00	0.00	0.00	0.00	0.00
Aportaciones	0.00	0.00	0.00	0.00	0.00	0.00
Convenios	0.00	0.00	0.00	0.00	0.00	0.00
Deuda pública	2,972,241.83	0.03	2,972,241.86	2,702,067.05	2,702,067.05	270,174.81
Amortización de la deuda pública	8,977.96	0.00	8,977.96	0.00	0.00	8,977.96
Intereses de la deuda pública	0.00	0.00	0.00	0.00	0.00	0.00
Comisiones de la deuda pública	0.00	0.00	0.00	0.00	0.00	0.00
Gastos de la deuda pública	0.00	0.00	0.00	0.00	0.00	0.00
Créditos subvenciones	0.00	0.00	0.00	0.00	0.00	0.00
Apoyos financieros	0.00	0.00	0.00	0.00	0.00	0.00
Adeudos de ejercicios anteriores (adefas)	2,963,263.87	0.03	2,963,263.90	2,702,067.05	2,702,067.05	261,196.85
TOTAL DEL GASTO	11,677,992.40	3,172,700.03	14,850,692.43	13,760,152.73	10,302,908.61	1,090,539.70

Bajo protesta de decir verdad declaramos que los estados financieros y sus notas, son razonablemente correctos y son responsabilidad del emisor.

CHRISTIAN BRIGIDO RIVERA IBARRA
DIRECTOR

VICENTE RODRIGUEZ TELLO
COORDINADOR DE ADMINISTRACIÓN



OPD MUNICIPAL JUNTA INTERMUNICIPAL DE MEDIO AMBIENTE PARA LA GESTIÓN INTEGRAL DE LA REGIÓN VALLES (JIMAV)

ESTADO ANALÍTICO DEL EJERCICIO DEL PRESUPUESTO DE EGRESOS

(CLASIFICACIÓN ECONÓMICA (POR TIPO DE GASTO))

DEL 1 DE ENERO AL 31 DE DICIEMBRE DE 2020

CONCEPTO	EGRESOS					SUBEJERCICIO
	APROBADO	AMPLIACIONES/ (REDUCCIONES)	MODIFICATIVO	DEVENGADO	PAGADO	
Gasto corriente	6,451,690.57	1,851,522.28	8,307,212.85	7,436,847.97	4,144,206.04	320,364.88
Gasto de capital	2,253,060.00	1,313,177.72	3,571,237.72	3,571,237.71	3,156,635.52	0.01
Amortización de la deuda y disminución de pasivos	2,977,241.83	0.03	2,977,241.86	2,702,067.05	2,102,067.05	170,174.81
Pensiones y jubilaciones	0.00	0.00	0.00	0.00	0.00	0.00
Participaciones	0.00	0.00	0.00	0.00	0.00	0.00
TOTAL DEL GASTO	11,677,992.40	3,173,700.03	14,851,692.43	13,740,152.73	10,302,908.61	1,180,539.70

Bajo protesta de decir verdad declaramos que los estados financieros y sus notas, son razonablemente correctos y son responsabilidad del emisor.

CHRISTIAN BRIGIDO RIVERA IBARRA
DIRECTOR



VICENTE RODRÍGUEZ TELLO
COORDINADOR DE ADMINISTRACIÓN



OPD MUNICIPAL JUNTA INTERMUNICIPAL DE MEDIO AMBIENTE PARA LA GESTIÓN INTEGRAL DE LA REGIÓN VALLIS (JIMAV)
ESTADO ANALÍTICO DEL EJERCICIO DEL PRESUPUESTO DE EGRESOS
CLASIFICACIÓN FUNCIONAL (FINALIDAD Y FUNCIÓN)
DEL 1 DE ENERO AL 31 DE DICIEMBRE DE 2020

CONCEPTO	EGRESOS			PAGADO	SUB EJERCICIO
	APROBADO	AMPLIACIONES/ (REDUCCIONES)	MODIFICADO		
Gobierno	0.00	0.00	0.00	0.00	0
Legislación	0.00	0.00	0.00	0.00	0
Justicia	0.00	0.00	0.00	0.00	0
Coordinación de la política de gobierno	0.00	0.00	0.00	0.00	0
Relaciones exteriores	0.00	0.00	0.00	0.00	0
Asuntos financieros y hacendarios	0.00	0.00	0.00	0.00	0
Seguridad nacional	0.00	0.00	0.00	0.00	0
Asuntos de orden público / de seguridad interior	0.00	0.00	0.00	0.00	0
Otros servicios generales	0.00	0.00	0.00	0.00	0
Desarrollo social	11,677,992.40	3,172,700.03	14,850,692.43	10,302,908.61	1,090,539
Protección ambiental	11,599,109.55	3,172,700.03	14,771,809.58	10,237,172.90	1,090,539
Vivienda y servicios a la comunidad	0.00	0.00	0.00	0.00	0
Salud	0.00	0.00	0.00	0.00	0
Recreación, cultura y otras manifestaciones sociales	0.00	0.00	0.00	0.00	0
Educación	0.00	0.00	0.00	0.00	0
Protección social	0.00	0.00	0.00	0.00	0
Otros asuntos sociales	78,882.85	0.00	78,882.85	65,735.71	0
Desarrollo económico	0.00	0.00	0.00	0.00	0
Asuntos económicos, comerciales y laborales en general	0.00	0.00	0.00	0.00	0
Agropecuaria, silvicultura, pesca y caza	0.00	0.00	0.00	0.00	0
Combustibles y energía	0.00	0.00	0.00	0.00	0
Minería, manufacturas y construcción	0.00	0.00	0.00	0.00	0
Transporte	0.00	0.00	0.00	0.00	0
Comunicaciones	0.00	0.00	0.00	0.00	0
Turismo	0.00	0.00	0.00	0.00	0
Ciencia, tecnología e innovación	0.00	0.00	0.00	0.00	0
Otras industrias y otros asuntos económicos	0.00	0.00	0.00	0.00	0
Otros no clasificadas en edificaciones anteriores	0.00	0.00	0.00	0.00	0
Transacciones de la deuda pública / costo financiero de la deuda	0.00	0.00	0.00	0.00	0
Transferencias, participaciones y aportaciones entre diferentes niveles y órdenes de gobierno	0.00	0.00	0.00	0.00	0
Saneamiento del sistema financiero	0.00	0.00	0.00	0.00	0
Adeudos de ejercicios fiscales anteriores	0.00	0.00	0.00	0.00	0
TOTAL DEL ÍTEM	11,677,992.40	3,172,700.03	14,850,692.43	10,302,908.61	1,090,539

Bajo protesta de decir verdad declaro que los estados financieros y sus notas, son razonablemente correctos y son responsabilidad del emisor.

CHRISTIAN BRIGIDY RIVERA IBARRA
 DIRECTOR

VICENTE RODRIGUEZ TELLO
 COORDINADOR DE ADMINISTRACION



**AL JUNTA INTERMUNICIPAL DE MEDIO AMBIENTE PARA LA GESTIÓN INTEGRAL DE LA REGIÓN VALA
 CONCILIACIÓN ENTRE LOS INGRESOS PRESUPUESTARIOS Y CONTABLES
 DEL 1 DE ENERO AL 31 DE DICIEMBRE DE 2020**

CONCEPTO	IMPORTE
1. Total de ingresos presupuestarios	9,087,182.19
2. Ingresos contables no presupuestarios	0.00
2.1 Ingresos financieros	0.00
2.2 Incremento por variaciones de inventarios	0.00
2.3 Disminución del exceso de estimación por pérdida o deterioro u obsolescencia	0.00
2.4 Disminución del exceso de provisiones	0.00
2.5 Otros ingresos y beneficios varios	0.00
2.6 Otros ingresos contables no presupuestarios	0.00
3. Ingresos presupuestarios no contables	0.00
3.1 Aprovechamientos patrimoniales	0.00
3.2 Ingresos derivados de financiamientos	0.00
3.3 Otros ingresos presupuestarios no contables	0.00
4. Total de ingresos contables	9,087,182.19

Bajo protesta de decir verdad declaramos que los estados financieros y sus notas, son razonablemente correctos y son responsabilidad del emisor.

CHRISTIAN BRIGIDO RIVERA IBARRA
 DIRECTOR



VICENTE RODRIGUEZ TELLO
 COORDINADOR DE ADMINISTRACION



**AL JUNTA INTERMUNICIPAL DE MEDIO AMBIENTE PARA LA GESTIÓN INTEGRAL DE LA REGIÓN V/
CONCILIACIÓN ENTRE LOS EGRESOS PRESUPUESTARIOS Y LOS GASTOS CONTABLES
DEL 1 DE ENERO AL 31 DE DICIEMBRE DE 2020**

CONCEPTO	IMPORTE
1. Total de egresos presupuestarios	13,760,159.73
2. Egresos presupuestarios no contables	6,273,304.76
2.1 Materias primas y materiales de producción y comercialización	0.00
2.2 Materiales y suministros	0.00
2.3 Mobiliario y equipo de administración	165,839.00
2.4 Mobiliario y equipo educacional y recreativo	74,400.00
2.5 Equipo e instrumental médico y de laboratorio	0.00
2.6 Vehículos y equipo de transporte	1,024,070.99
2.7 Equipo de defensa y seguridad	0.00
2.8 Maquinaria, otros equipos y herramientas	2,193,509.28
2.9 Activos biológicos	1,850.00
2.10 Bienes inmuebles	0.00
2.11 Activos intangibles	0.00
2.12 Obras públicas en bienes de dominio público	111,568.44
2.13 Obras públicas en bienes propios	0.00
2.14 Acciones y participaciones de capital	0.00
2.15 Compra de títulos y valores	0.00
2.16 Concesión de préstamos	0.00
2.17 Inversiones en fideicomisos, mandatos y otros análogos	0.00
2.18 Provisiones para contingencias y otras erogaciones especiales	0.00
2.19 Amortización de la deuda pública	0.00
2.20 Adeudos de ejercicios fiscales anteriores (ADEFAS)	2,702,067.05
2.21 Otros egresos presupuestales no contables	0.00
3. Gastos contables no presupuestales	0.00
3.1 Estimaciones, depreciaciones, deterioros, obsolescencias y amortizaciones	0.00
3.2 Provisiones	0.00
3.3 Disminución de inventarios	0.00
3.4 Aumento por insuficiencia de estimaciones por pérdida o deterioro u obsolescencias	0.00
3.5 Aumento por insuficiencia de provisiones	0.00
3.6 Otros gastos	0.00
3.7 Otros gastos contables no presupuestales	0.00
4. Total de gastos contables	7,486,847.97

Bajo protesta de decir verdad declaramos que los estados financieros y sus notas, son razonablemente correctos y son responsabilidad del emisor.

CHRISTIAN BRIGIDO RIVERA IBARRA
DIRECTOR

VICENTE RODRIGUEZ TELLO
COORDINADOR DE ADMINISTRACION





ANEXOS

**OPD MUNICIPAL JUNTA INTERMUNICIPAL DE MEDIO AMBIENTE PARA LA GESTIÓN INTEGRAL DE LA REGIÓN VALLES (JIMAV)
INFORMATIVA DE PROVEEDORES
DEL 1 DE ENERO AL 31 DE DICIEMBRE DE 2020**

N°	PROVEEDOR Y/O PRESTADOR	R.F.C.	DOMICILIO	CIUDAD	CODIGO POSTAL	FUENTE DE FINANCIAMIENTO	ORIGEN DEL RECURSO POR CUENTA BANCARIA	FORMA DE PAGO	DESCRIPCIÓN DEL GASTO	IMPORTE	FECHA DE LA FACTURA	FOLIO DE FOLIOS
1	Combustibles Danfe SA de CV	CDIA050419146	Conocido	Conocido	0	16	RECURSO ESTATAL	Pago Electrónico	SERVICIOS DE AUDITORIA	1200	22/01/2020	91F658CC-3D-8C21-01-F66BF E3EFFFFA-84296-BBA1-0ECBAGAB0-AAA168C2-43A6-8820-3B0C7687E-0E48C900-4F5C-8689-5CE82E05-37D0C3AF-4856-9E99-3F7C134F0-A7764D00-452F-B5DF-3F2B85421-49F7B466-4EC5-8204-7E759E8CC-F2E9D026-4798-820A-65B048A2-3D85F073-49FA-9062-72E9985B-4891-A590-6669A24C-11723AD2-8C4B-8666-BE35FC17-88B2DE03-4631-9D70-30D58B8EF-863C3B44-49BC-89C-36F75A05-615A7771-4099-9688-AF1E06F6-967D89EE-4865-B63-853CAD88-5E26087A-4405-808-4405-808-3B960FEF
2	Asesoría Limac S.A. de C.V.	ALB30302E19	Conocido	Conocido	0	16	RECURSO ESTATAL	Pago Electrónico	ACTUALIZACIÓN DE NOMIPAQ	754	20/02/2020	
3	José Ernesto Collima Lara	COLE921201G18	Conocido	Conocido	0	16	RECURSO ESTATAL	Pago Electrónico	Servicios profesionales	82841.38	01/03/2020	
4	Carlos Ibarra Alvarez	IAIC7009156D0	Conocido	Conocido	0	16	RECURSO ESTATAL	Pago Electrónico	CRISTALES TEMPLADOS	30392	05/03/2020	
5	Super Servicios 130, S.A. de C.V.	SS:170202744	Conocido	Conocido	0	16	RECURSO ESTATAL	Pago Electrónico	COMBUSTIBLE	500	06/03/2020	
6	WALTER FEDORENKO SORIA	FESW900223P80	Conocido	Conocido	0	16	RECURSO ESTATAL	Pago Electrónico	VIATICOS	500	18/03/2020	
7	SYC Centro, S.A. de C.V.	SCE03010EF2	Conocido	Conocido	0	16	RECURSO ESTATAL	Pago Electrónico	MANTENIMIENTO VEHICULO	7050.54	18/03/2020	
8	Transportación Terrestre Nueva Imagen A.C.	TIN08072242A	Conocido	Conocido	0	16	RECURSO ESTATAL	Pago Electrónico	PASAJES TERRESTRES NACIONALES	145.86	19/03/2020	
9	Super Servicios 130, S.A. de C.V.	SS:170202744	Conocido	Conocido	0	16	RECURSO ESTATAL	Pago Electrónico	COMBUSTIBLE	600	20/03/2020	
10	Tiendas Soriana SA de CV	TSO991022PB6	Conocido	Conocido	0	16	RECURSO ESTATAL	Pago Electrónico	COMBUSTIBLE	156	08/04/2020	
11	Inmobiliaria Comatse SA de CV	IC0900718T8	Conocido	Conocido	0	16	RECURSO ESTATAL	Pago Electrónico	Bnda Extracotra de Lirio	1252800	15/04/2020	
12	Gasolinera Femara SA de CV	GFE150225KU8	Conocido	Conocido	0	16	RECURSO ESTATAL	Pago Electrónico	COMBUSTIBLE	500	17/04/2020	
13	Dalton Automotriz, S. de R.L. de C.V.	DAU0109242TA	Conocido	Conocido	0	16	RECURSO ESTATAL	Pago Electrónico	MANTENIMIENTO VEHICULO	2522.09	16/05/2020	
14	Servicio Siglo XXI, S.A. de C.V.	SX990909BW7	Conocido	Conocido	0	16	RECURSO ESTATAL	Pago Electrónico	COMBUSTIBLE	300	18/05/2020	
15	Transportación Terrestre Nueva Imagen A.C.	TIN08072242A	Conocido	Conocido	0	16	RECURSO ESTATAL	Pago Electrónico	VIATICOS	131	18/05/2020	
16	Hernandez Centro de Servicios, S.A. de C.V.	HCD080109GG0	Conocido	Conocido	0	16	RECURSO ESTATAL	Pago Electrónico	ARRENDAMIENTO OFICINA TALA	48720	03/06/2020	

OPD MUNICIPAL JUNTA INTERMUNICIPAL DE MEDIO AMBIENTE PARA LA GESTIÓN INTEGRAL DE LA REGIÓN VALLES (JIMAV)
INFORMATIVA DE PROVEEDORES
DEL 1 DE ENERO AL 31 DE DICIEMBRE DE 2020

N°	PROVEEDOR Y/O PRESTADOR	R.F.C.	DOMICILIO	CIUDAD	CODIGO POSTAL	FUENTE DE FINANCIAMIENTO	ORIGEN DEL RECURSO POR CUENTA BANCARIA	FORMA DE PAGO	DESCRIPCIÓN DEL GASTO	IMPORTE	FECHA DE LA FACTURA	FOLIO DE FACTURA
17	Tiendas Chedraui, S.A. de C.V.	TC1850701R M1	Conocido	Conocido	0	16	RECURSO ESTATAL	Pago Electrónico	PASAJES TERRESTRES NACIONALES	146.04	03/06/2020	FP5A88D5-5 4F9B-B69B- EBE50E4B- 320F2CF3-0 45D2-8CF- 73745933B1 C855BCC2- 4B69-8CB9- 59AD7C9181 53007699-9 4FB7-A74C- E518F513B1 9CDFECD9- 4514-B907- B42FFEC381 C719FA6C- 4BEF-9ACA- F8A6A932C 414A617E-
18	SYC Centro, S.A. de C.V.	SC1830110EF 2	Conocido	Conocido	0	16	RECURSO ESTATAL	Pago Electrónico	VEHICULO TERRESTRE	495400	04/06/2020	
19	Eduardo Jimenez Reyes	JIR700916SV 2	Conocido	Conocido	0	16	RECURSO ESTATAL	Pago Electrónico	ALIMENTOS PARA BRIGADISTAS	7195.71	11/06/2020	
20	Dragón Trade de México SA de CV	DTM1406139 U5	Conocido	Conocido	0	16	RECURSO ESTATAL	Pago Electrónico	EQUIPO AIRE ACONDICIONADO	24440	12/06/2020	
21	Servicio Siglo XXI, S.A. de C.V.	SS1990909BW 7	Conocido	Conocido	0	16	RECURSO ESTATAL	Pago Electrónico	MARCADOR INDICATO BLANCO	145	15/06/2020	
22	HDI Seguros, S.A. de C.V.	HS70121853 2	Conocido	Conocido	0	16	RECURSO ESTATAL	Pago Electrónico	SEGURO PARA VEHICULO 4X4	16000	16/06/2020	
23	Rodolfo Torres Llamas	TOLR770716F PB	Conocido	Conocido	0	16	RECURSO ESTATAL	Pago Electrónico	ALIMENTOS PARA PERSONAL	1243	17/06/2020	
24	Home Depot Mexico S de RL de CV	HIM001017A S1	Conocido	Conocido	0	16	RECURSO ESTATAL	Pago Electrónico	HIELERA	3060.01	18/06/2020	
25	Super Servicios 130, S.A. de C.V.	SS17020274 4	Conocido	Conocido	0	16	RECURSO ESTATAL	Pago Electrónico	VIATICOS	145	19/06/2020	
26	Autozone de México, S. de R.L. de C.V.	AIE970109G WO	Conocido	Conocido	0	16	RECURSO ESTATAL	Pago Electrónico	ACCESORIOS VEHICULOS - TAPETES TELEFONOS INHALAMBRICOS, CONTROL INHALAMBRICO, REFRIGERADOR, HORNO MICROONDAS, DESPACHADOR, CAFETERA, ROTAFOLIO, PINTARRON, PANTALLA PINTARRON	1449.71	25/06/2020	
27	Meztli Bracamontes Arellano	BMAM720117 C10	Conocido	Conocido	0	16	RECURSO ESTATAL	Pago Electrónico	RADIOS PORTATILES	41509.44	29/06/2020	AAALFFC8 441C-BA3- AAAI44DI 45E5-834E C7750435- 1AD938AC 4485-BFFA- 719E8692
28	Meztli Bracamontes Arellano	BMAM720117 C10	Conocido	Conocido	0	16	RECURSO ESTATAL	Pago Electrónico	ALIMENTOS PARA PERSONAL	360.1	30/06/2020	
29	Tiendas Soriana SA de CV	TS0991022PB 6	Conocido	Conocido	0	16	RECURSO ESTATAL	Pago Electrónico	ALIMENTOS PARA PERSONAL	360.1	30/06/2020	

**OPD MUNICIPAL JUNTA INTERMUNICIPAL DE MEDIO AMBIENTE PARA LA GESTIÓN INTEGRAL DE LA REGIÓN VALLES (JIMAV)
INFORMATIVA DE PROVEEDORES
DEL 1 DE ENERO AL 31 DE DICIEMBRE DE 2020**

N°	PROVEEDOR Y/O PRESTADOR	R.F.C.	DOMICILIO	CIUDAD	CODIGO POSTAL	FUENTE DE FINANCIAMIENTO	ORIGEN DEL RECURSO POR CUENTA BANCARIA	FORMA DE PAGO	DESCRIPCIÓN DEL GASTO	IMPORTE	FECHA DE LA FACTURA	FOLIO DE FACTURA
30	Tiendas Soriana SA de CV	TS0991022PB6	Conocido	Conocido	0	16	RECURSO ESTATAL	Pago Electrónico	PRODUCTOS DE LIMPIEZA	456.9	30/06/2020	CFA05320-5 4065-AD5C 05E9D1A05 6F432119-F 4b39-aac4 f04c71373c 979CE033- 4707-906F- E674602FB DB8CF371- 4686-A6E7 OD6248C4- ACE7975E0 4821-BF3B EFC7BAA12 4E6E7
31	Gasolinera El Salvador sa de cv	GS120201965	Conocido	Conocido	0	16	RECURSO ESTATAL	Pago Electrónico	COMBUSTIBLE	800	02/07/2020	46E7-8426 4685-9A29 C7F1D8B70 41C92C60- 4D8D-B658 B1799E155 2EF6B136- 40E8-B42E 4DEBE16D0 F3B03 3E068E26- 2E55385B1 5FEB5805- 4068-9591 8A9582BB 4976-AE99 906CDFA9 280E46AD 4A96-BC9 B4E22CAF 3B9486D2 4164-A411 D3F106C7 81B86A5E 42B7-A30 D35212666
32	Lorena Pérez Melgoza	PEM1830710VB2	Conocido	Conocido	0	16	RECURSO ESTATAL	Pago Electrónico	SERVICIOS PROFESIONALES	27238.8	02/07/2020	
33	Servicio Siglo XXI, S.A. de C.V.	SS990909BW7	Conocido	Conocido	0	16	RECURSO ESTATAL	Pago Electrónico	COMBUSTIBLE	700.37	06/07/2020	
34	Francisco Javier Corona Guzman	CGF881203CL7	Conocido	Conocido	0	16	RECURSO ESTATAL	Pago Electrónico	Productos alimenticios Ana Luisa Pérez Hernández	10440	08/07/2020	
35	Ana Luisa Pérez Hernández	PEIA880411DA2	Conocido	Conocido	0	16	RECURSO ESTATAL	Pago Electrónico	BOTAS	17980	09/07/2020	
36	Manufacturera de Calzado Industrial	MIC1080507ET6	Conocido	Conocido	0	16	RECURSO ESTATAL	Pago Electrónico	COMBUSTIBLE	23000	09/07/2020	
37	Combustibles Danfe SA de CV	CDA050419146	Conocido	Conocido	0	16	RECURSO ESTATAL	Pago Electrónico	COMBUSTIBLE	656.87	13/07/2020	
38	Gasolinera Femara SA de CV	GFE150225KU8	Conocido	Conocido	0	16	RECURSO ESTATAL	Pago Electrónico	COMBUSTIBLE	820.26	13/07/2020	
39	Senetick SA de CV	SM13121971A	Conocido	Conocido	0	16	RECURSO ESTATAL	Pago Electrónico	Senetick SA de CV	441.38	13/07/2020	
40	Super Servicios 130, S.A. de C.V.	SK170202744	Conocido	Conocido	0	16	RECURSO ESTATAL	Pago Electrónico	COMBUSTIBLE	1000	16/07/2020	
41	El Bronco Autopartes SA de CV	BAU8604103C9	Conocido	Conocido	0	16	RECURSO ESTATAL	Pago Electrónico	EQUIPAMIENTO L200	8769.72	17/07/2020	
42	Super Servicios 130, S.A. de C.V.	SK170202744	Conocido	Conocido	0	16	RECURSO ESTATAL	Pago Electrónico	COMBUSTIBLE	1123.59	21/07/2020	
43	Cirun Grupo Empresarial Privado SA de CV	CBE150602JD5	Conocido	Conocido	0	16	RECURSO ESTATAL	Pago Electrónico	VIATICOS	695	23/07/2020	
44	Alejandro Gomez Guardado	CGA810305P19	Conocido	Conocido	0	16	RECURSO ESTATAL	Pago Electrónico	VIATICOS	1259.5	24/07/2020	
45	Gasolinera Femara SA de CV	GFE150225KU8	Conocido	Conocido	0	16	RECURSO ESTATAL	Pago Electrónico	COMBUSTIBLE	700	24/07/2020	

OPD MUNICIPAL JUNTA INTERMUNICIPAL DE MEDIO AMBIENTE PARA LA GESTIÓN INTEGRAL DE LA REGIÓN VALLES (JIMAV)
INFORMATIVA DE PROVEEDORES
DEL 1 DE ENERO AL 31 DE DICIEMBRE DE 2020

N°	PROVEEDOR Y/O PRESTADOR	R.F.C.	DOMICILIO	CIUDAD	CODIGO POSTAL	FUENTE DE FINANCIAMIENTO	ORIGEN DEL RECURSO POR CUENTA BANCARIA	FORMA DE PAGO	DESCRIPCIÓN DEL GASTO	IMPORTE	FECHA DE LA FACTURA	FOLIO DE FACTURA
46	Ivan Alejandro Godoy Ayala	GCH850922V35	Conocido	Conocido	0	16	RECURSO ESTATAL	Pago Electrónico	HERRAMIENTA OFICINA MOUSE	270	24/07/2020	AAA1CD19-4E4F-A1A7-6C526548F8F6BF4271-1
47	Jorge Alberto Castillo Peña	CA9740108MF9	Conocido	Conocido	0	16	RECURSO ESTATAL	Pago Electrónico	VIATICOS	1870	24/07/2020	49EF-BED3-9F2A7984A4A
48	Mextli Bracamontes Arellano	BAAM720117CE6	Conocido	Conocido	0	16	RECURSO ESTATAL	Pago Electrónico	EQUIPAMIENTO BRIGADA	12656.76	24/07/2020	AAAL19DEC-465E-9D70-9A9E0874D
49	Miguel Ruiz Guzmán	RUGM5105154N0	Conocido	Conocido	0	16	RECURSO ESTATAL	Pago Electrónico	VIATICOS	420	25/07/2020	383390A3-48AF-BAZE-6A3DD04A
50	Telefonos de Mexico SAB de CV	TME840315KT6	Conocido	Conocido	0	16	RECURSO ESTATAL	Pago Electrónico	TELEFONIA TRADICIONAL	399	26/07/2020	BE438DA9-4485-B721-4A85E44
51	Servicio Siglo XXI, S.A. de C.V.	SS990909BW7	Conocido	Conocido	0	16	RECURSO ESTATAL	Pago Electrónico	COMBUSTIBLE	1100.24	27/07/2020	499D-BC0E-F88A7218-E21E9254B
52	Super Servicios 130, S.A. de C.V.	SS170202744	Conocido	Conocido	0	16	RECURSO ESTATAL	Pago Electrónico	COMBUSTIBLE	1197.9	27/07/2020	BE438DA9-4485-B721-4A85E44
53	Telefonos de Mexico SAB de CV	TME840315KT6	Conocido	Conocido	0	16	RECURSO ESTATAL	Pago Electrónico	TELEFONIA TRADICIONAL	399	27/07/2020	43016434-477D-9171-F2F923758
54	Cynthia Alfaro Duran	AJDC840820BS4	Conocido	Conocido	0	16	RECURSO ESTATAL	Pago Electrónico	Uniformes y equipo de Seguridad	9280	28/07/2020	38C312CF-4858-9215-40E9425CA
55	Grupo Ferreteria Calzada SA de CV	GF080612KG3	Conocido	Conocido	0	16	RECURSO ESTATAL	Pago Electrónico	EQUIPAMIENTO BRIGADAS	5400	28/07/2020	90AAACA00-4174-A3F7-78E483A6-17F8A388
56	Grupo Azulejero Jones SA de CV	GAJ920831SH7	Conocido	Conocido	0	16	RECURSO ESTATAL	Pago Electrónico	EQUIPAMIENTO BRIGADA	7570	29/07/2020	4332-B63F-67A29B848
57	Horacto Orozco Nuño	CONH9801173D0	Conocido	Conocido	0	16	RECURSO ESTATAL	Pago Electrónico	VIATICOS	1510	29/07/2020	CC2DF55E-49D5-83CC-02A62D43
58	Super Servicios 130, S.A. de C.V.	SS170202744	Conocido	Conocido	0	16	RECURSO ESTATAL	Pago Electrónico	COMBUSTIBLE	1980	29/07/2020	AAAL152A5-4F4B-B315-DE1E7D3C
59	Ana Bertha Cervantes Orduña	GOA7704288G6	Conocido	Conocido	0	16	RECURSO ESTATAL	Pago Electrónico	EQUIPAMIENTO BRIGADA	42398	30/07/2020	17499DEF-489D-9900-BE0060A0
60	Combustibles Palma Real, S.A. de C.V.	OPR111118236	Conocido	Conocido	0	16	RECURSO ESTATAL	Pago Electrónico	COMBUSTIBLE	829.5	31/07/2020	9FB73073-4FAE-B84C
61	Eslingas de Irajá sa de cv	EZ160603FB7	Conocido	Conocido	0	16	RECURSO ESTATAL	Pago Electrónico	HERRAMIENTAS MENORES	740.92	31/07/2020	3182958A

OPD MUNICIPAL JUNTA INTERMUNICIPAL DE MEDIO AMBIENTE PARA LA GESTIÓN INTEGRAL DE LA REGIÓN VALLES (JIMAV)
INFORMATIVA DE PROVEEDORES
DEL 1 DE ENERO AL 31 DE DICIEMBRE DE 2020

N°	PROVEEDOR Y/O PRESTADOR	R.F.C.	DOMICILIO	CIUDAD	CODIGO POSTAL	FUENTE DE FINANCIAMIENTO	ORIGEN DEL RECURSO POR CUENTA BANCARIA	FORMA DE PAGO	DESCRIPCIÓN DEL GASTO	IMPORTE	FECHA DE LA FACTURA	FOLIO DE FACTURA
62	Grupo Prol Gas SA de CV	GPRO61122UT3	Conocido	Conocido	0	16	RECURSO ESTATAL	Pago Electrónico	COMBUSTIBLE	774.04	31/07/2020	1F453105-5 41D6-8DF8 3E05E20448 8644A187-7
63	Platos y Banquetes sa de cv	PBA131219V90	Conocido	Conocido	0	16	RECURSO ESTATAL	Pago Electrónico	VIATICOS	1100	31/07/2020	4064-8D1F E2ECE3118 A5407698-4 4F3B-B84C
64	Super Servicios 130, S.A. de C.V.	SS170202744	Conocido	Conocido	0	16	RECURSO ESTATAL	Pago Electrónico	COMBUSTIBLE	178	31/07/2020	78FD1412-2 46CA-A9DB8 B2C06D2B8 43DO-854D
65	Super Servicios 130, S.A. de C.V.	SS170202744	Conocido	Conocido	0	16	RECURSO ESTATAL	Pago Electrónico	COMBUSTIBLE	196.5	31/07/2020	17E610E7A 9C5BD7F1-1 4E83-9B15
66	Super Servicios 130, S.A. de C.V.	SS170202744	Conocido	Conocido	0	16	RECURSO ESTATAL	Pago Electrónico	COMBUSTIBLE	272	31/07/2020	31D79DAE3 91916363-3
67	Super Servicios 130, S.A. de C.V.	SS170202744	Conocido	Conocido	0	16	RECURSO ESTATAL	Pago Electrónico	COMBUSTIBLE	300	31/07/2020	CCBA44722 43DO-854D 6CB15868-8 4C53-B9CB
68	Super Servicios 130, S.A. de C.V.	SS170202744	Conocido	Conocido	0	16	RECURSO ESTATAL	Pago Electrónico	COMBUSTIBLE	396	31/07/2020	7928B601C 49D708CO-0 4801-9547
69	Super Servicios 130, S.A. de C.V.	SS170202744	Conocido	Conocido	0	16	RECURSO ESTATAL	Pago Electrónico	COMBUSTIBLE	500	31/07/2020	6E632BAD1 69BC837F-6 4E98-9198
70	Super Servicios 130, S.A. de C.V.	SS170202744	Conocido	Conocido	0	16	RECURSO ESTATAL	Pago Electrónico	COMBUSTIBLE	600	31/07/2020	4D665D466 EE70706D-0 4CF6-86CD
71	Super Servicios 130, S.A. de C.V.	SS170202744	Conocido	Conocido	0	16	RECURSO ESTATAL	Pago Electrónico	COMBUSTIBLE	980	31/07/2020	FAC9FB728 CC9702A2-2 46E0-8633
72	Super Servicios 130, S.A. de C.V.	SS170202744	Conocido	Conocido	0	16	RECURSO ESTATAL	Pago Electrónico	COMBUSTIBLE	1000	31/07/2020	417BAG6FA BF171937-7 4DE5-97D1
73	Super Servicios 130, S.A. de C.V.	SS170202744	Conocido	Conocido	0	16	RECURSO ESTATAL	Pago Electrónico	COMBUSTIBLE	1000	31/07/2020	D945692D 44c10a30-0 4710-b599
74	Super Servicios 130, S.A. de C.V.	SS170202744	Conocido	Conocido	0	16	RECURSO ESTATAL	Pago Electrónico	COMBUSTIBLE	1300	31/07/2020	d645248f6 3584A534-4 4CE8-8429
75	Super Servicios 130, S.A. de C.V.	SS170202744	Conocido	Conocido	0	16	RECURSO ESTATAL	Pago Electrónico	COMBUSTIBLE	1500	31/07/2020	979ADDD0A BEA8D99F-6 4FBF-950E
76	Super Servicios 130, S.A. de C.V.	SS170202744	Conocido	Conocido	0	16	RECURSO ESTATAL	Pago Electrónico	COMBUSTIBLE	1500	31/07/2020	31C8D613 F94730F5-5 4E51-AB70
77	Super Servicios 130, S.A. de C.V.	SS170202744	Conocido	Conocido	0	16	RECURSO ESTATAL	Pago Electrónico	COMBUSTIBLE	1500	31/07/2020	F1954CC99 Formate 2020 Informativa de P

OPD MUNICIPAL JUNTA INTERMUNICIPAL DE MEDIO AMBIENTE PARA LA GESTIÓN INTEGRAL DE LA REGIÓN VALLES (JIMAV)
INFORMATIVA DE PROVEEDORES
DEL 1 DE ENERO AL 31 DE DICIEMBRE DE 2020

N°	PROVEEDOR Y/O PRESTADOR	R.F.C.	DOMICILIO	CIUDAD	CODIGO POSTAL	FUENTE DE FINANCIAMIENTO	ORIGEN DEL RECURSO POR CUENTA BANCARIA	FORMA DE PAGO	DESCRIPCIÓN DEL GASTO	IMPORTE	FECHA DE LA FACTURA	FOLIO DE FACTURA
78	Super Servicios 130, S.A. de C.V.	SS170202744	Conocido	Conocido	0	16	RECURSO ESTATAL	Pago Electrónico	COMBUSTIBLE	1500	31/07/2020	EE344042-E 470B-84D4- 4603CC09B D3FB1FE2-7 4690-875A- 09E810D4B 0D9556D4- 4867-879B- 5872EB39-3 4BAD-AB0B- AB0B66E3F 5437988D- 468E-A3A9- C2B1567D 0013FBDC- 475C-905B- 6507410A6 4FB2C1F5- 4D83-97F1- 43FE3216- 49BD-B8C5 EE13B5EE5 CBAS74DF- 4EF1-95B3- 88BDCFE4F 47B8180E- 4128-8AE2 2588442B8 8A4F1F9B- 4139-83888 8D62D818 50284017- 4618-A4959 7E6FEF645 6262D58A 4773-9600 A149352D EA02A4C4- 4A98-B795 D7463C70 C3D4659E 412B-8F5E
79	Super Servicios 130, S.A. de C.V.	SS170202744	Conocido	Conocido	0	16	RECURSO ESTATAL	Pago Electrónico	COMBUSTIBLE	1900	31/07/2020	
80	Super Servicios 130, S.A. de C.V.	SS170202744	Conocido	Conocido	0	16	RECURSO ESTATAL	Pago Electrónico	COMBUSTIBLE	1920	31/07/2020	
81	Super Servicios 130, S.A. de C.V.	SS170202744	Conocido	Conocido	0	16	RECURSO ESTATAL	Pago Electrónico	COMBUSTIBLE	1960	31/07/2020	
82	Super Servicios 130, S.A. de C.V.	SS170202744	Conocido	Conocido	0	16	RECURSO ESTATAL	Pago Electrónico	COMBUSTIBLE	1960	31/07/2020	
83	Super Servicios 130, S.A. de C.V.	SS170202744	Conocido	Conocido	0	16	RECURSO ESTATAL	Pago Electrónico	COMBUSTIBLE	1980	31/07/2020	
84	Super Servicios 130, S.A. de C.V.	SS170202744	Conocido	Conocido	0	16	RECURSO ESTATAL	Pago Electrónico	COMBUSTIBLE	2000	31/07/2020	
85	Super Servicios 130, S.A. de C.V.	SS170202744	Conocido	Conocido	0	16	RECURSO ESTATAL	Pago Electrónico	COMBUSTIBLE	2000	31/07/2020	
86	Super Servicios 130, S.A. de C.V.	SS170202744	Conocido	Conocido	0	16	RECURSO ESTATAL	Pago Electrónico	COMBUSTIBLE	2000	31/07/2020	
87	Super Servicios 130, S.A. de C.V.	SS170202744	Conocido	Conocido	0	16	RECURSO ESTATAL	Pago Electrónico	COMBUSTIBLE	2000	31/07/2020	
88	Super Servicios 130, S.A. de C.V.	SS170202744	Conocido	Conocido	0	16	RECURSO ESTATAL	Pago Electrónico	COMBUSTIBLE	2000	31/07/2020	
89	Super Servicios 130, S.A. de C.V.	SS170202744	Conocido	Conocido	0	16	RECURSO ESTATAL	Pago Electrónico	COMBUSTIBLE	2000	31/07/2020	
90	Super Servicios 130, S.A. de C.V.	SS170202744	Conocido	Conocido	0	16	RECURSO ESTATAL	Pago Electrónico	COMBUSTIBLE	2040	31/07/2020	
91	Super Servicios 130, S.A. de C.V.	SS170202744	Conocido	Conocido	0	16	RECURSO ESTATAL	Pago Electrónico	COMBUSTIBLE	2100	31/07/2020	
92	Super Servicios 130, S.A. de C.V.	SS170202744	Conocido	Conocido	0	16	RECURSO ESTATAL	Pago Electrónico	COMBUSTIBLE	2128	31/07/2020	
93	Super Servicios 130, S.A. de C.V.	SS170202744	Conocido	Conocido	0	16	RECURSO ESTATAL	Pago Electrónico	COMBUSTIBLE	2200	31/07/2020	3ABEC253 Comprobante Informativa de Pago

**OPD MUNICIPAL JUNTA INTERMUNICIPAL DE MEDIO AMBIENTE PARA LA GESTIÓN INTEGRAL DE LA REGIÓN VALLES (JIMAV)
INFORMATIVA DE PROVEEDORES
DEL 1 DE ENERO AL 31 DE DICIEMBRE DE 2020**

N°	PROVEEDOR Y/O PRESTADOR	R.F.C.	DOMICILIO	CIUDAD	CODIGO POSTAL	FUENTE DE FINANCIAMIENTO	ORIGEN DEL RECURSO POR CUENTA BANCARIA	FORMA DE PAGO	DESCRIPCIÓN DEL GASTO	IMPORTE	FECHA DE LA FACTURA	FOLIO DE FACTURA
94	Super Servicios 130, S.A. de C.V.	SSC17020274 4	Conocido	Conocido	0	16	RECURSO ESTATAL	Pago Electrónico	COMBUSTIBLE	2500	31/07/2020	F0555BAB-6 4A85-AB27- 02558C2B68 9E2A60A0-3 4EED-AACB- F065073C/ 497E4FD4-3 4944-A3F7- A3B5EB1B9- 3BC2AF75-3 48BD-8AFO- 10EDCF02A 7A583E61-1 1235 2025CACE- 44C6-96A8- 9F0995EF99 79DFE70D- 4633-A988- 89AA47CBE9 6215E054-4 4534-AA39- 50814B0D/ 1DAE8673- 47CA-825D- 8CB63C7575 05B1AA4D- 4193-93A7- 19CEE918E ED096CAD- 4671-8753- 19FE81C90 450E4DB9- 444F-865A- D434416262 A403B29D- 4C5C-9818- 48C55745- 5E80A1D03- 4407-BF04 4363337AF 8D6378F9- 46CC-9595- 5F4A15745
95	Super Servicios 130, S.A. de C.V.	SSC17020274 4	Conocido	Conocido	0	16	RECURSO ESTATAL	Pago Electrónico	COMBUSTIBLE	2500	31/07/2020	
96	Super Servicios 130, S.A. de C.V.	SSC17020274 4	Conocido	Conocido	0	16	RECURSO ESTATAL	Pago Electrónico	COMBUSTIBLE	2500	31/07/2020	
97	Super Servicios 130, S.A. de C.V.	SSC17020274 4	Conocido	Conocido	0	16	RECURSO ESTATAL	Pago Electrónico	COMBUSTIBLE	2500	31/07/2020	
98	Tiendas Soriana SA de CV	TS9991022PB 6	Conocido	Conocido	0	16	RECURSO ESTATAL	Pago Electrónico	COMBUSTIBLE, LUBRICANTE Y ADITIVOS ARRENDAMIENTO	90	31/07/2020	
99	Adobe Inc	XXX0000XXX	Conocido	Conocido	0	16	RECURSO ESTATAL	Pago Electrónico	ACTIVO INTANGIBLE	470.32	01/08/2020	
100	Secretaría de Hacienda y Crédito Público	SFC13022719 9	Conocido	Conocido	0	16	RECURSO ESTATAL	Pago Electrónico	OTROS IMPUESTOS Y DERECHOS	689.5	03/08/2020	
101	Secretaría de Hacienda y Crédito Público	SFC13022719 9	Conocido	Conocido	0	16	RECURSO ESTATAL	Pago Electrónico	DOTACION DE PLACAS PRIUS	1307.5	03/08/2020	
102	Super Servicios 130, S.A. de C.V.	SSC17020274 4	Conocido	Conocido	0	16	RECURSO ESTATAL	Pago Electrónico	COMBUSTIBLE	500	03/08/2020	
103	Super Servicios 130, S.A. de C.V.	SSC17020274 4	Conocido	Conocido	0	16	RECURSO ESTATAL	Pago Electrónico	COMBUSTIBLE	1000	03/08/2020	
104	Super Servicios 130, S.A. de C.V.	SSC17020274 4	Conocido	Conocido	0	16	RECURSO ESTATAL	Pago Electrónico	COMBUSTIBLE	1420	03/08/2020	
105	Super Servicios 130, S.A. de C.V.	SSC17020274 4	Conocido	Conocido	0	16	RECURSO ESTATAL	Pago Electrónico	COMBUSTIBLE	1500	03/08/2020	
106	Super Servicios 130, S.A. de C.V.	SSC17020274 4	Conocido	Conocido	0	16	RECURSO ESTATAL	Pago Electrónico	COMBUSTIBLE	2000	03/08/2020	
107	Super Servicios 130, S.A. de C.V.	SSC17020274 4	Conocido	Conocido	0	16	RECURSO ESTATAL	Pago Electrónico	COMBUSTIBLE	2500	03/08/2020	
108	Super Servicios 130, S.A. de C.V.	SSC17020274 4	Conocido	Conocido	0	16	RECURSO ESTATAL	Pago Electrónico	COMBUSTIBLE	1960	04/08/2020	
109	Super Servicios 130, S.A. de C.V.	SSC17020274 4	Conocido	Conocido	0	16	RECURSO ESTATAL	Pago Electrónico	COMBUSTIBLE	2000	04/08/2020	

OPD MUNICIPAL JUNTA INTERMUNICIPAL DE MEDIO AMBIENTE PARA LA GESTIÓN INTEGRAL DE LA REGIÓN VALLES (JIMAV)
INFORMATIVA DE PROVEEDORES
DEL 1 DE ENERO AL 31 DE DICIEMBRE DE 2020

N°	PROVEEDOR Y/O PRESTADOR	R.F.C.	DOMICILIO	CIUDAD	CODIGO POSTAL	FUENTE DE FINANCIAMIENTO	ORIGEN DEL RECURSO POR CUENTA BANCARIA	FORMA DE PAGO	DESCRIPCIÓN DEL GASTO	IMPORTE	FECHA DE LA FACTURA	FOLIO DE FACTURA
110	Super Servicios 130, S.A. de C.V.	SS17020274 4	Conocido	Conocido	0	16	RECURSO ESTATAL	Pago Electrónico	COMBUSTIBLE	396	05/08/2020	964684C5-A-4132-BF46-085D2340B-F5960014-4E8C-BD2E-B7FD68BC0-6C9F3C3C-E4B5-9CA7-D490EECFD-435668D2-4A23-9972-6830DD621E-33AA4234-41C4-8EAE-7A52C1433-88D10185-4DC2-92BD-095DFEE3B-INV3511111-FF3A3692-C476C-84B3-16045EFFD-16045EFFD-F2C1EDF2-4C9B-8C88-BC1BA0956-D4EE5BAG-4C94-926F-3EF671A-A4FC-95B1-DB03A9899-E6173F58-844C6-9D4D-F09A9A79B-ED7C6FB4-477D-A1D8-7DF0C2450-213274A4-418D-8BC8-A27A0EA66-1EEDF88B-4E27-9873-2F98B00E2-A32C3492-4C5D-958B
111	Ella Daniela Diaz Garcia	DI(IE7510183 US	Conocido	Conocido	0	16	RECURSO ESTATAL	Pago Electrónico	VIATICOS	315.77	06/08/2020	
112	Super Servicios 130, S.A. de C.V.	SS17020274 4	Conocido	Conocido	0	16	RECURSO ESTATAL	Pago Electrónico	COMBUSTIBLE	297	07/08/2020	
113	Super Servicios 130, S.A. de C.V.	SS17020274 4	Conocido	Conocido	0	16	RECURSO ESTATAL	Pago Electrónico	COMBUSTIBLE	1960	07/08/2020	
114	Super Servicios 130, S.A. de C.V.	SS17020274 4	Conocido	Conocido	0	16	RECURSO ESTATAL	Pago Electrónico	COMBUSTIBLE	1980	07/08/2020	
115	Super Servicios 130, S.A. de C.V.	SS17020274 4	Conocido	Conocido	0	16	RECURSO ESTATAL	Pago Electrónico	COMBUSTIBLE	2000	07/08/2020	
116	Zoom Video Communications Inc	XXX0000XXX	Conocido	Conocido	0	16	RECURSO ESTATAL	Pago Electrónico	ARRENDAMIENTO ACTIVO INTANGIBLE	388.93	07/08/2020	
117	Sindy Anabel Davalos Marquez	DAMS831017 ETA	Conocido	Conocido	0	16	RECURSO ESTATAL	Pago Electrónico	TONER	2923.2	08/08/2020	
118	Heleodoro Cantu	CAJH701112R GS	Conocido	Conocido	0	16	RECURSO ESTATAL	Pago Electrónico	EQUIPAMIENTO L200	8200	10/08/2020	
119	Super Servicios 130, S.A. de C.V.	SS17020274 4	Conocido	Conocido	0	16	RECURSO ESTATAL	Pago Electrónico	COMBUSTIBLE	5744.81	10/08/2020	
120	SYC Centro, S.A. de C.V.	SGE030110EF 2	Conocido	Conocido	0	16	RECURSO ESTATAL	Pago Electrónico	MANTENIMIENTO EQUIPO VEHICULO	12242.36	10/08/2020	
121	Empresas Alimenticias del Pacifico S de RL de CV	EHP1402142G 2	Conocido	Conocido	0	16	RECURSO ESTATAL	Pago Electrónico	ALIMENTOS PERSONAS	1310	11/08/2020	
122	Super Servicios 130, S.A. de C.V.	SS17020274 4	Conocido	Conocido	0	16	RECURSO ESTATAL	Pago Electrónico	COMBUSTIBLE	392	11/08/2020	
123	Servicio Siglo XXI, S.A. de C.V.	SX9X90909BW 7	Conocido	Conocido	0	16	RECURSO ESTATAL	Pago Electrónico	COMBUSTIBLE	1250.01	12/08/2020	
124	Super Servicios 130, S.A. de C.V.	SS17020274 4	Conocido	Conocido	0	16	RECURSO ESTATAL	Pago Electrónico	COMBUSTIBLE	1980	12/08/2020	
125	Tiendas Chedraui, S.A. de C.V.	TUH850701R M1	Conocido	Conocido	0	16	RECURSO ESTATAL	Pago Electrónico	PAPELERIA	765.9	12/08/2020	

OPD MUNICIPAL JUNTA INTERMUNICIPAL DE MEDIO AMBIENTE PARA LA GESTIÓN INTEGRAL DE LA REGIÓN VALLES (JIMAV)
INFORMATIVA DE PROVEEDORES
DEL 1 DE ENERO AL 31 DE DICIEMBRE DE 2020

N°	PROVEEDOR Y/O PRESTADOR	R.F.C.	DOMICILIO	CIUDAD	CODIGO POSTAL	FUENTE DE FINANCIAMIENTO	ORIGEN DEL RECURSO POR CUENTA BANCARIA	FORMA DE PAGO	DESCRIPCIÓN DEL GASTO	IMPORTE	FECHA DE LA FACTURA	FOLIO DE FACTURA
126	Super Servicios 130, S.A. de C.V.	SS170202744	Conocido	Conocido	0	16	RECURSO ESTATAL	Pago Electrónico	COMBUSTIBLE	392	13/08/2020	8F9E6710-D 47CB-9374- 17897CED6 C219912A-F 4012-A89C- BE36AF7E9- 2082F045-D 46A4-98F6- 4D350DE82 88EB28FA-3 4F6D-9AAC- D381DF9688 CBC59667-7 4808-A719- 76A0A11E7 9E305EAB- 446E-B170- 50A5D9B0A 87F32A96-6 4641-B564- A8BADD6D EF933D78- 48BC-8AEA 17A0170AE 6B59C660- 47D9-84F4 3AC9646AE CEFF2705- 4748-8855- 72CCF929- 4062-90D8 64E8EAF8B 1252- c96bf03-a 4c7c-ba4e- faa0016b0 f4683fe4-5 4754-8cdc- 72068dc8e F417F7BC- 49C2-8006 AA8898DF- 424B-BC3F- B1C27CC9-
127	Super Servicios 130, S.A. de C.V.	SS170202744	Conocido	Conocido	0	16	RECURSO ESTATAL	Pago Electrónico	COMBUSTIBLE	1960	13/08/2020	
128	Super Servicios 130, S.A. de C.V.	SS170202744	Conocido	Conocido	0	16	RECURSO ESTATAL	Pago Electrónico	COMBUSTIBLE	392	17/08/2020	
129	Super Servicios 130, S.A. de C.V.	SS170202744	Conocido	Conocido	0	16	RECURSO ESTATAL	Pago Electrónico	COMBUSTIBLE	2500	19/08/2020	
130	Asesoría Limac S.A. de C.V.	A1830302E19	Conocido	Conocido	0	16	RECURSO ESTATAL	Pago Electrónico	ARRENDAMIENTO ACTIVO INTANGIBLE	3816.4	21/08/2020	
131	Dalton Automotriz, S. de R.L. de C.V.	DAJ0109242T	Conocido	Conocido	0	16	RECURSO ESTATAL	Pago Electrónico	MANTENIMIENTO EQUIPO VEHICULO	639.55	24/08/2020	
132	Servicios Gasolineros de México, S.A. de C.V.	SGM950714D	Conocido	Conocido	0	16	RECURSO ESTATAL	Pago Electrónico	COMBUSTIBLE	659.97	24/08/2020	
133	Grupo Octano, S.A. de C.V.	GO93303301F	Conocido	Conocido	0	16	RECURSO ESTATAL	Pago Electrónico	COMBUSTIBLE	925.97	27/08/2020	
134	Tiendas Soriana SA de CV	TS9991022PB	Conocido	Conocido	0	16	RECURSO ESTATAL	Pago Electrónico	COMPRA DE ARTICULOS DE LIMPIEZA	137.9	29/08/2020	
135	Super Servicios 130, S.A. de C.V.	SS170202744	Conocido	Conocido	0	16	RECURSO ESTATAL	Pago Electrónico	PASAJES TERRESTRES NACIONALES	144.12	31/08/2020	
136	Super Servicios 130, S.A. de C.V.	SS170202744	Conocido	Conocido	0	16	RECURSO ESTATAL	Pago Electrónico	COMBUSTIBLE	1000	31/08/2020	
137	Adobe Inc	XX000000XXX	Conocido	Conocido	0	16	RECURSO ESTATAL	Pago Electrónico	ARRENDAMIENTO ACTIVO INTANGIBLE	455.89	01/09/2020	
138	Super Servicios 130, S.A. de C.V.	SS170202744	Conocido	Conocido	0	16	RECURSO ESTATAL	Pago Electrónico	COMBUSTIBLE	1000	01/09/2020	
139	Super Servicios 130, S.A. de C.V.	SS170202744	Conocido	Conocido	0	16	RECURSO ESTATAL	Pago Electrónico	COMBUSTIBLE	1000	02/09/2020	
140	Leobardo Javier Rosales Vega	ROVL8304214	Conocido	Conocido	0	16	RECURSO ESTATAL	Pago Electrónico	ALIMENTOS PERSONAS	2320	03/09/2020	
141	Lorena Pérez Melgoza	PFML830710V	Conocido	Conocido	0	16	RECURSO ESTATAL	Pago Electrónico	SERVICIOS PROFESIONALES	27238.8	04/09/2020	

**OPD MUNICIPAL JUNTA INTERMUNICIPAL DE MEDIO AMBIENTE PARA LA GESTIÓN INTEGRAL DE LA REGIÓN VALLES (JIMAV)
INFORMATIVA DE PROVEEDORES
DEL 1 DE ENERO AL 31 DE DICIEMBRE DE 2020**

N°	PROVEEDOR Y/O PRESTADOR	R.F.C.	DOMICILIO	CIUDAD	CODIGO POSTAL	FUENTE DE FINANCIAMIENTO	ORIGEN DEL RECURSO POR CUENTA BANCARIA	FORMA DE PAGO	DESCRIPCIÓN DEL GASTO	IMPORTE	FECHA DE LA FACTURA	FOLIO DE FACTURA
142	Zoom Video Communications Inc	XXX00000XXX	Conocido	Conocido		0	16 RECURSO ESTATAL	Pago Electrónico	ARRENDAMIENTO ACTIVO INTANGIBLE	377.3	07/09/2020	E4FF06B2-E4048A3-87A6-F6018A37A8CCEE2AF-4EBE-9865-A3630043B868BD2652-4589-AE1F-F3149017F2E2281D4-1986CD440D5C3719D-474E-9684-BF5A2A846FF897c8-77489e-9488-182734eb4
143	Super Servicios 130, S.A. de C.V.	SS170202744	Conocido	Conocido		0	16 RECURSO ESTATAL	Pago Electrónico	COMBUSTIBLE	500	08/09/2020	F6018A37A8CCEE2AF-4EBE-9865-A3630043B868BD2652-4589-AE1F-F3149017F2E2281D4-1986CD440D5C3719D-474E-9684-BF5A2A846FF897c8-77489e-9488-182734eb4
144	Café Don Balbino SC de RL de CV	CD31105121B5	Conocido	Conocido		0	16 RECURSO ESTATAL	Pago Electrónico	ALIMENTOS PERSONAS	1493.3	10/09/2020	4EBE-9865-A3630043B868BD2652-4589-AE1F-F3149017F2E2281D4-1986CD440D5C3719D-474E-9684-BF5A2A846FF897c8-77489e-9488-182734eb4
145	Servicio Siglo XXI, S.A. de C.V.	SS990909BW7	Conocido	Conocido		0	16 RECURSO ESTATAL	Pago Electrónico	COMBUSTIBLE	658.61	14/09/2020	68BD2652-4589-AE1F-F3149017F2E2281D4-1986CD440D5C3719D-474E-9684-BF5A2A846FF897c8-77489e-9488-182734eb4
146	Operadora OMX, S.A. de C.V.	OMM960429832	Conocido	Conocido		0	16 RECURSO ESTATAL	Pago Electrónico	PAPELERIA	1795	16/09/2020	2E2281D4-1986CD440D5C3719D-474E-9684-BF5A2A846FF897c8-77489e-9488-182734eb4
147	Super Servicios 130, S.A. de C.V.	SS170202744	Conocido	Conocido		0	16 RECURSO ESTATAL	Pago Electrónico	COMBUSTIBLE	958.51	17/09/2020	1986CD440D5C3719D-474E-9684-BF5A2A846FF897c8-77489e-9488-182734eb4
148	Super Servicios 130, S.A. de C.V.	SS170202744	Conocido	Conocido		0	16 RECURSO ESTATAL	Pago Electrónico	COMBUSTIBLE	500	21/09/2020	474E-9684-BF5A2A846FF897c8-77489e-9488-182734eb4
149	Electronica Guadalajara Plaza	EGP040714TZ0	Conocido	Conocido		0	16 RECURSO ESTATAL	Pago Electrónico	COMPRA DE ARTICULOS VARIOS PARA OFICINA	4856.07	22/09/2020	FF897c8-77489e-9488-182734eb4
150	Super Servicios 130, S.A. de C.V.	SS170202744	Conocido	Conocido		0	16 RECURSO ESTATAL	Pago Electrónico	COMBUSTIBLE	930	22/09/2020	176D8221-455F-94E2-CD08BF81570925CE-4CE0-87AF-A369EFCE1570925CE-4CE0-87AF-A369EFCE1
151	Telefonos de Mexico SAB de CV	TME840315KT6	Conocido	Conocido		0	16 RECURSO ESTATAL	Pago Electrónico	TELEFONIA TRADICIONAL	399	26/09/2020	570925CE-4CE0-87AF-A369EFCE1570925CE-4CE0-87AF-A369EFCE1
152	Telefonos de Mexico SAB de CV	TME840315KT6	Conocido	Conocido		0	16 RECURSO ESTATAL	Pago Electrónico	TELEFONIA TRADICIONAL	399	26/09/2020	4CE0-87AF-A369EFCE1570925CE-4CE0-87AF-A369EFCE1
153	Super Servicios 130, S.A. de C.V.	SS170202744	Conocido	Conocido		0	16 RECURSO ESTATAL	Pago Electrónico	COMBUSTIBLE	1000	29/09/2020	486C-AE2F-2846AE4F7222DF41-4EF5-AB83-6C84C08334FA1A873-4454-9E8E-F33F668B071Fa2d4f-54b70-91dd
154	Gasolinera Femara SA de CV	GFE150225KU8	Conocido	Conocido		0	16 RECURSO ESTATAL	Pago Electrónico	COMBUSTIBLE	920.29	30/09/2020	7222DF41-4EF5-AB83-6C84C08334FA1A873-4454-9E8E-F33F668B071Fa2d4f-54b70-91dd
155	Grupo Pravention SA de CV	GPR180827QG7	Conocido	Conocido		0	16 RECURSO ESTATAL	Pago Electrónico	EQUIPAMIENTO BRIGADA	2938.86	30/09/2020	4454-9E8E-F33F668B071Fa2d4f-54b70-91dd
156	Las comadres de Nextipac sa de cv	ONE170928DF6	Conocido	Conocido		0	16 RECURSO ESTATAL	Pago Electrónico	COMBUSTIBLE	785.57	30/09/2020	71Fa2d4f-54b70-91dd
157	Adobe Inc	XXX00000XXX	Conocido	Conocido		0	16 RECURSO ESTATAL	Pago Electrónico	ARRENDAMIENTO ACTIVO INTANGIBLE	457.81	01/10/2020	87561ba2e1269

**OPD MUNICIPAL JUNTA INTERMUNICIPAL DE MEDIO AMBIENTE PARA LA GESTIÓN INTEGRAL DE LA REGIÓN VALLES (JIMAV)
INFORMATIVA DE PROVEEDORES
DEL 1 DE ENERO AL 31 DE DICIEMBRE DE 2020**

N°	PROVEEDOR Y/O PRESTADOR	R.F.C.	DOMICILIO	CIUDAD	CODIGO POSTAL	FUENTE DE FINANCIAMIENTO	ORIGEN DEL RECURSO POR CUENTA BANCARIA	FORMA DE PAGO	DESCRIPCIÓN DEL GASTO	IMPORTE	FECHA DE LA FACTURA	FOLIO DE F
158	Super Servicios 130, S.A. de C.V.	SS170202744	Conocido	Conocido	0	16	RECURSO ESTATAL	Pago Electrónico	COMBUSTIBLE	1000	07/10/2020	7C72E5B3-4B07-9BCA-E8F2A317D
159	Zoom Video Communications Inc	XXX000XXX	Conocido	Conocido	0	16	RECURSO ESTATAL	Pago Electrónico	ARRENDAMIENTO ACTIVO INTANGIBLE	374.89	07/10/2020	INV454464-80AA9705-
160	Super Servicios 130, S.A. de C.V.	SS170202744	Conocido	Conocido	0	16	RECURSO ESTATAL	Pago Electrónico	COMBUSTIBLE	1000	13/10/2020	4282-8A3F-CD9F88CA
161	Combustibles Palma Real, S.A. de C.V.	CP1111182236	Conocido	Conocido	0	16	RECURSO ESTATAL	Pago Electrónico	COMBUSTIBLE	714.96	15/10/2020	9952196E-49DC-B4A4-5A877EA3B-BA5C5BFA-432D-B0BD-32187840-772B08E64
162	Super Servicios 130, S.A. de C.V.	SS170202744	Conocido	Conocido	0	16	RECURSO ESTATAL	Pago Electrónico	COMBUSTIBLE	1000	19/10/2020	E6F166EEE-482F-969C-482F-969C-4F0F0ED0-48CF-91A0-0B1630BDD
163	Super Servicios 130, S.A. de C.V.	SS170202744	Conocido	Conocido	0	16	RECURSO ESTATAL	Pago Electrónico	COMBUSTIBLE	1000	19/10/2020	C193D177-4C4A-A279-586761E5D-1993F306-4BA8-BAB7-8F7E64385-48D88BDA-4895-95D6-50215FE6F-C6031D76-4EF4-80D3-AFC412888-8AC1DD02-40C8-A50C-1E17D9DE7-84F57EB8-43E9-9E52-F6100C04M-58E88E60-4E5B-B627-4E5B-B627-7DF02F17-4C94-8A9D-FC8F84CF1-1536776D-48D1-AB6C-E16A7E3B8
164	Artemio Juarez Delgado	JUD48404231K2	Conocido	Conocido	0	16	RECURSO ESTATAL	Pago Electrónico	Coordinador de Proyecto	45000	21/10/2020	E16A7E3B8
165	Cadag SA de CV	CAD150825AR0	Conocido	Conocido	0	16	RECURSO ESTATAL	Pago Electrónico	VIÁTICOS	860.4	21/10/2020	482F-969C-482F-969C-4F0F0ED0-48CF-91A0-0B1630BDD
166	HDI Seguros, S.A. de C.V.	HSE701218532	Conocido	Conocido	0	16	RECURSO ESTATAL	Pago Electrónico	SEGURO L200 2017	10716.9	22/10/2020	482F-969C-482F-969C-4F0F0ED0-48CF-91A0-0B1630BDD
167	Super Servicios 130, S.A. de C.V.	SS170202744	Conocido	Conocido	0	16	RECURSO ESTATAL	Pago Electrónico	COMBUSTIBLE	1000	22/10/2020	482F-969C-482F-969C-4F0F0ED0-48CF-91A0-0B1630BDD
168	Servicio Siglo XXI, S.A. de C.V.	SS990909BW7	Conocido	Conocido	0	16	RECURSO ESTATAL	Pago Electrónico	COMBUSTIBLE	719.08	27/10/2020	482F-969C-482F-969C-4F0F0ED0-48CF-91A0-0B1630BDD
169	Telefonos de Mexico SAB de CV	TME840315KT6	Conocido	Conocido	0	16	RECURSO ESTATAL	Pago Electrónico	TELEFONIA TRADICIONAL	399	27/10/2020	482F-969C-482F-969C-4F0F0ED0-48CF-91A0-0B1630BDD
170	Concesionaria Vuela compania de avion s.a.p.i. de cv	CVA041027H80	Conocido	Conocido	0	16	RECURSO ESTATAL	Pago Electrónico	PASAJES AÉREOS NACIONALES	2480	28/10/2020	482F-969C-482F-969C-4F0F0ED0-48CF-91A0-0B1630BDD
171	Grupo amigos de San Angel SA de CV	GAS940419916	Conocido	Conocido	0	16	RECURSO ESTATAL	Pago Electrónico	VIÁTICOS	794	28/10/2020	482F-969C-482F-969C-4F0F0ED0-48CF-91A0-0B1630BDD
172	Operadora Vips S. de R.L. de C.V.	OVI800131GQ6	Conocido	Conocido	0	16	RECURSO ESTATAL	Pago Electrónico	VIÁTICOS	249	28/10/2020	482F-969C-482F-969C-4F0F0ED0-48CF-91A0-0B1630BDD
173	Transportación Terrestre Nueva Imagen A.C.	TIN08072242A	Conocido	Conocido	0	16	RECURSO ESTATAL	Pago Electrónico	TRANSPORTE TERRESTRE	300	28/10/2020	482F-969C-482F-969C-4F0F0ED0-48CF-91A0-0B1630BDD

**OPD MUNICIPAL JUNTA INTERMUNICIPAL DE MEDIO AMBIENTE PARA LA GESTIÓN INTEGRAL DE LA REGIÓN VALLES (JIMAV)
INFORMATIVA DE PROVEEDORES
DEL 1 DE ENERO AL 31 DE DICIEMBRE DE 2020**

N°	PROVEEDOR Y/O PRESTADOR	R.F.C.	DOMICILIO	CIUDAD	CODIGO POSTAL	FUENTE DE FINANCIAMIENTO	ORIGEN DEL RECURSO POR CUENTA BANCARIA	FORMA DE PAGO	DESCRIPCIÓN DEL GASTO	IMPORTE	FECHA DE LA FACTURA	FOLIO DE FACTURA
174	Transportación Terrestre Nueva Imagen A.C.	TTN08072242 A	Conocido	Conocido	0	16	RECURSO ESTATAL	Pago Electrónico	TRANSPORTE TERRESTRE	245	29/10/2020	30A0AFC2-4437-B9C1-D68D66CA995CE518-4FBE-A39E-82E1D387F7
175	SYC Centro, S.A. de C.V.	SCB30110EF 2	Conocido	Conocido	0	16	RECURSO ESTATAL	Pago Electrónico	MANTENIMIENTO VEHICULO	16056.57	30/10/2020	1288-AZ71DA70-4C4E-A0EA-4FAC9920F58C01E4-4891-B218-A485B686C
176	Adobe Inc	XXX0000XXX	Conocido	Conocido	0	16	RECURSO ESTATAL	Pago Electrónico	ARRENDAMIENTO ACTIVO INTANGIBLE	434.98	01/11/2020	
177	Super Servicios 130, S.A. de C.V.	SSC17020274 4	Conocido	Conocido	0	16	RECURSO ESTATAL	Pago Electrónico	Productos alimenticios	130	03/11/2020	
178	Café Don Balbino SC de RL de CV	CD31105121B 5	Conocido	Conocido	0	16	RECURSO ESTATAL	Pago Electrónico	ALIMENTOS	880	04/11/2020	
179	Zoom Video Communications Inc	XXX0000XXX	Conocido	Conocido	0	16	RECURSO ESTATAL	Pago Electrónico	ARRENDAMIENTO ACTIVO INTANGIBLE	360.37	07/11/2020	
180	Lorena Pérez Melgoza	PEM1830710V B2	Conocido	Conocido	0	16	RECURSO ESTATAL	Pago Electrónico	SERVICIOS PROFESIONALES, ADMINISTRATIVOS	27238.78	09/11/2020	
181	Francisco Javier López Ochoa	LO0F771127N 49	Conocido	Conocido	0	16	RECURSO ESTATAL	Pago Electrónico	VIATICOS	2100	10/11/2020	
182	Super Servicios 130, S.A. de C.V.	SSC17020274 4	Conocido	Conocido	0	16	RECURSO ESTATAL	Pago Electrónico	COMBUSTIBLE	1000	10/11/2020	
183	Autoservicio Gashr SA de CV	AG0006136F 1	Conocido	Conocido	0	16	RECURSO ESTATAL	Pago Electrónico	COMBUSTIBLE	1200.04	11/11/2020	
184	Instituto para el Desarrollo Técnico de las Haciendas Públicas	ID7304062K A	Conocido	Conocido	0	16	RECURSO ESTATAL	Pago Electrónico	ARRENDAMIENTO ACTIVO INTANGIBLE	12600	11/11/2020	
185	Operadora OMX, S.A. de C.V.	OCM9604298 32	Conocido	Conocido	0	16	RECURSO ESTATAL	Pago Electrónico	ARRENDAMIENTO ACTIVO INTANGIBLE	1749	11/11/2020	
186	Adriana Dolores Enciso Plascencia	EIP4870718U C3	Conocido	Conocido	0	16	RECURSO ESTATAL	Pago Electrónico	MANTENIMIENTO EQUIPO TRANSPORTE	4228.2	13/11/2020	
187	Super Servicios 130, S.A. de C.V.	SS17020274 4	Conocido	Conocido	0	16	RECURSO ESTATAL	Pago Electrónico	COMBUSTIBLE	687.24	13/11/2020	
188	Super Servicios 130, S.A. de C.V.	SS17020274 4	Conocido	Conocido	0	16	RECURSO ESTATAL	Pago Electrónico	COMBUSTIBLE	700.16	17/11/2020	
189	Super Servicios 130, S.A. de C.V.	SS17020274 4	Conocido	Conocido	0	16	RECURSO ESTATAL	Pago Electrónico	Combustible	1000	17/11/2020	

**OPD MUNICIPAL JUNTA INTERMUNICIPAL DE MEDIO AMBIENTE PARA LA GESTIÓN INTEGRAL DE LA REGIÓN VALLES (JIMAV)
INFORMATIVA DE PROVEEDORES
DEL 1 DE ENERO AL 31 DE DICIEMBRE DE 2020**

N°	PROVEEDOR Y/O PRESTADOR	R.F.C.	DOMICILIO	CIUDAD	CODIGO POSTAL	FUENTE DE FINANCIAMIENTO	ORIGEN DEL RECURSO POR CUENTA BANCARIA	FORMA DE PAGO	DESCRIPCIÓN DEL GASTO	IMPORTE	FECHA DE LA FACTURA	FOLIO DE F
190	Servicio Siglo XXI, S.A. de C.V.	SSX90909BW7	Conocido	Conocido	0	16	RECURSO ESTATAL	Pago Electrónico	COMBUSTIBLE	637.72	18/11/2020	AAB58EF4-414A-8AF9-E67148A1C0
191	Hernandez Centro de Servicios, S.A. de C.V.	HCD080109GGO	Conocido	Conocido	0	16	RECURSO ESTATAL	Pago Electrónico	ARRENDAMIENTO LOCAL	40600	19/11/2020	ABEA196D-427D-8453-5DE0307A7A
192	Efren de la Torre Gomez	TOGE800608RXO	Conocido	Conocido	0	16	RECURSO ESTATAL	Pago Electrónico	TRANSPORTE TERRESTRE	105.07	20/11/2020	207A3D67-4806-8A2F-E25E7FF491
193	Horacio Orozco Nuño	OOIH9801173CO	Conocido	Conocido	0	16	RECURSO ESTATAL	Pago Electrónico	VIATICOS	1616	20/11/2020	C8218ABF-4A4B-9193-DEC1945353
194	Dalton Automotriz, S. de R.L. de C.V.	DAL0109242TA	Conocido	Conocido	0	16	RECURSO ESTATAL	Pago Electrónico	MANTENIMIENTO VEHICULO	2597.07	21/11/2020	5FB8B78B-437B-8818-6F8C23E7B
195	Compostamex SA de CV	COM081219611	Conocido	Conocido	0	16	RECURSO ESTATAL	Pago Electrónico	Anticipo Molino Triturador de Podas 10"	194978	25/11/2020	
196	Compostamex SA de CV	COM081219611	Conocido	Conocido	0	16	RECURSO ESTATAL	Pago Electrónico	Anticipo máquina volteadora	202709	25/11/2020	
197	Gasolinera Femara SA de CV	GFEL50225KU8	Conocido	Conocido	0	16	RECURSO ESTATAL	Pago Electrónico	COMBUSTIBLE	1100.15	25/11/2020	EEOCF2C7-4096-8552-09E1347666
198	Sergio Sarabia Martin del Campo	SAN5810124IH3	Conocido	Conocido	0	16	RECURSO ESTATAL	Pago Electrónico	MANTENIMIENTO EQUIPO TRANSPORTE	1856	26/11/2020	AAA188B4-46FE-AEAE-A39EE5EC9
199	Telefonos de Mexico SAB de CV	TM1840315KT6	Conocido	Conocido	0	16	RECURSO ESTATAL	Pago Electrónico	TELEFONIA TRADICIONAL	399	26/11/2020	44088F9A-4321-AE1F-E17D9DE70
200	Ella Daniela Diaz Garcia	DIGE7510183U5	Conocido	Conocido	0	16	RECURSO ESTATAL	Pago Electrónico	Combustible	155.03	27/11/2020	913D8949-4DD8-A491-617867EBA
201	Servicio Siglo XXI, S.A. de C.V.	SSX90909BW7	Conocido	Conocido	0	16	RECURSO ESTATAL	Pago Electrónico	COMBUSTIBLE	1116.21	27/11/2020	C8D213CC-4F9E-B51E-364965F33
202	Abastecedora Lumen, S.A. de C.V.	ALL8309025T5	Conocido	Conocido	0	16	RECURSO ESTATAL	Pago Electrónico	IMPRESIONES	125	30/11/2020	3D24E6D3-492F-AE12-2D03CF0EC
203	Ana Inelda Hernandez Hernandez	HEHA911020TP0	Conocido	Conocido	0	16	RECURSO ESTATAL	Pago Electrónico	TRANSPORTE TERRESTRE	81.38	30/11/2020	COAC52E1-4582-9549-16947F5CF
204	Super Servicios 130, S.A. de C.V.	SSC170202744	Conocido	Conocido	0	16	RECURSO ESTATAL	Pago Electrónico	COMBUSTIBLE	400	30/11/2020	3c9b3394-4fa7-adc2-a1ded9b399
205	Armando Carranza González	CA0830721P95	Conocido	Conocido	0	16	RECURSO ESTATAL	Pago Electrónico	REPARACIÓN Y MANTENIMIENTO DE VEHICULO	18346.53	01/12/2020	JIMAV-0277
206	Artemio Juarez Delgado	JUD840423IK2	Conocido	Conocido	0	16	RECURSO ESTATAL	Pago Electrónico	Servicios Profesionales	135000	01/12/2020	Contrato III

**OPD MUNICIPAL JUNTA INTERMUNICIPAL DE MEDIO AMBIENTE PARA LA GESTIÓN INTEGRAL DE LA REGIÓN VALLES (JIMAV)
INFORMATIVA DE PROVEEDORES
DEL 1 DE ENERO AL 31 DE DICIEMBRE DE 2020**

N°	PROVEEDOR Y/O PRESTADOR	R.F.C.	DOMICILIO	CIUDAD	CODIGO POSTAL	FUENTE DE FINANCIAMIENTO	ORIGEN DEL RECURSO POR CUENTA BANCARIA	FORMA DE PAGO	DESCRIPCIÓN DEL GASTO	IMPORTE	FECHA DE LA FACTURA	FOLIO DE LA FACTURA
207	Francisco Javier Corona Guzman	COG8881203C L7	Conocido	Conocido	0	16	RECURSO ESTATAL	Pago Electrónico	Productos alimenticios	35560	01/12/2020	JIMAV-035-8B4DF30E-4283-BC8E-BB9B0EE25-B1F1954B-4EB5-A280-B334EEBBA
208	IMI Centro Logístico de Negocios SA de CV	ICL170124GP7	Conocido	Conocido	0	16	RECURSO ESTATAL	Pago Electrónico	ARRENDAMIENTO EDIFICIOS	2300	01/12/2020	B1F1954B-4EB5-A280-B334EEBBA
209	Froylan Ricardo Jasso Mavil SA	JANF770114D	Conocido	Conocido	0	16	RECURSO ESTATAL	Pago Electrónico	MATERIAL DE LIMPIEZA	2411.4	02/12/2020	2A6462FD-4A7F-AA3C-07120AD34
210	Super Servicios 130, S.A. de C.V.	SSC17020274 4	Conocido	Conocido	0	16	RECURSO ESTATAL	Pago Electrónico	COMBUSTIBLE	1120	02/12/2020	A2588D26-434A-B215-FF362CF478
211	Seguros Afrime, S.A. de C.V.	SAF980202D9 9	Conocido	Conocido	0	16	RECURSO ESTATAL	Pago Electrónico	SEGURO BIENES PATRIMONIALES. PRIUS	9982.4	03/12/2020	1304-856CFDD-4413-BD4B-79328F702
212	Adobe Inc	XXX0000XXX	Conocido	Conocido	0	16	RECURSO ESTATAL	Pago Electrónico	ARRENDAMIENTO ACTIVO INTANGIBLE	422.95	04/12/2020	1304-856CFDD-4413-BD4B-79328F702
213	Horacio Orozco Nuño	OOIH980117 3CC	Conocido	Conocido	0	16	RECURSO ESTATAL	Pago Electrónico	VIATICOS	2281	04/12/2020	1304-856CFDD-4413-BD4B-79328F702
214	Zoom Video Communications Inc	XXX0000XXX	Conocido	Conocido	0	16	RECURSO ESTATAL	Pago Electrónico	ARRENDAMIENTO ACTIVO INTANGIBLE	346.42	07/12/2020	56-F5445504-4589-B372-287A583DE
215	Control e Ingeniería SA de CV	CIN020212DU 4	Conocido	Conocido	0	16	RECURSO ESTATAL	Pago Electrónico	Estudio Mecánica de suelos, diseño estabilización de suelo	39069.61	08/12/2020	04300441-544EF-87F2-1F1222B666
216	Gasolinera Femara SA de CV	GFEL50225KU 8	Conocido	Conocido	0	16	RECURSO ESTATAL	Pago Electrónico	Combustible	1200	08/12/2020	44EF-87F2-1F1222B666
217	Gasolinera Femara SA de CV	GFEL50225KU 8	Conocido	Conocido	0	16	RECURSO ESTATAL	Pago Electrónico	Combustible	1200	08/12/2020	44EF-87F2-1F1222B666
218	Cafetaleros Organicos de Jalisco SC de RL de CV	CO091124MI 6	Conocido	Conocido	0	16	RECURSO ESTATAL	Pago Electrónico	Alimentos personal	800	09/12/2020	985AD49B-4439-ABAE-0602FF67
219	Iris López Osorio	LO017409093 H9	Conocido	Conocido	0	16	RECURSO ESTATAL	Pago Electrónico	Producto de materia prima. Pagamentos	693.32	09/12/2020	40CB-A84C-E3798B8B8B
220	Alejandra Pérez Benavides	PE0810718N 78	Conocido	Conocido	0	16	RECURSO ESTATAL	Pago Electrónico	TRANSPORTE TERRESTRE	36.16	10/12/2020	0E86DD5B-4696-95C9-32821BD9-
221	Gasolinera Femara SA de CV	GFEL50225KU 8	Conocido	Conocido	0	16	RECURSO ESTATAL	Pago Electrónico	COMBUSTIBLE	1015.69	10/12/2020	48CE-9EB9-A88E935D3
222	GLV Auditores, S.C.	GAL160302R8 1	Conocido	Conocido	0	16	RECURSO ESTATAL	Pago Electrónico	SERVICIOS DE AUDITORIA	63800	10/12/2020	9C47678767-24639AF7-469D-ASAE-469D-ASAE
223	Alma Elizabeth Vega Barry	VE0850408D 6A	Conocido	Conocido	0	16	RECURSO ESTATAL	Pago Electrónico	Equipo de trituración	179000	14/12/2020	BD44331313

OPD MUNICIPAL JUNTA INTERMUNICIPAL DE MEDIO AMBIENTE PARA LA GESTIÓN INTEGRAL DE LA REGIÓN VALLES (JIMAV)
INFORMATIVA DE PROVEEDORES
DEL 1 DE ENERO AL 31 DE DICIEMBRE DE 2020

N°	PROVEEDOR Y/O PRESTADOR	R.F.C.	DOMICILIO	CIUDAD	CODIGO POSTAL	FUENTE DE FINANCIAMIENTO	ORIGEN DEL RECURSO POR CUENTA BANCARIA	FORMA DE PAGO	DESCRIPCIÓN DEL GASTO	IMPORTE	FECHA DE LA FACTURA	FOLIO DE F
224	Alma Elizabeth Vega Baray	VEB850408D6A	Conocido	Conocido	0	16	RECURSO ESTATAL	Pago Electrónico	Maquina Trituradora de Lino	214000	14/12/2020	24639AF7-469D-A5AE BD443313131FA6816E-4900-A162 FA011EF8
225	Autoservicio Gasht SA de CV	AGA0006136F1	Conocido	Conocido	0	16	RECURSO ESTATAL	Pago Electrónico	COMBUSTIBLE	570.37	14/12/2020	283CC6A2-4CBA-9310 193A16A4
226	Compostamex SA de CV	COM081219611	Conocido	Conocido	0	16	RECURSO ESTATAL	Pago Electrónico	Saldo Máquina volteadora	86991	15/12/2020	FE164155-CZ1D5560-4162-BA84 828ED13D080B585D2-45D0-917E 5267BF8FA
227	Luis German Medina Torres	MET1870528D11	Conocido	Conocido	0	16	RECURSO ESTATAL	Pago Electrónico	Servicios profesionales Medidor de Humedad en Paja, Draminski	45000	15/12/2020	402E-8363 216138F453884E08A-49F0-9A8C BC8527097
228	Twilight S.A. de C.V.	GAA160302R81	Conocido	Conocido	0	16	RECURSO ESTATAL	Pago Electrónico	COMBUSTIBLE	11937.19	15/12/2020	133D9D36-4289-BCD4 1EB415A7F5643CDDF-4B6D-8616 655F1DC31589077CC-4942-BAE3 C8E5EDBCC
229	Combustibles Danfe SA de CV	CD4050419146	Conocido	Conocido	0	16	RECURSO ESTATAL	Pago Electrónico	COMBUSTIBLE	700.05	16/12/2020	4289-BCD4 1EB415A7F5643CDDF-4B6D-8616 655F1DC31589077CC-4942-BAE3 C8E5EDBCC
230	Combustibles Danfe SA de CV	CD4050419146	Conocido	Conocido	0	16	RECURSO ESTATAL	Pago Electrónico	COMBUSTIBLE	1000.02	16/12/2020	4289-BCD4 1EB415A7F5643CDDF-4B6D-8616 655F1DC31589077CC-4942-BAE3 C8E5EDBCC
231	Eliza Alvarez Grzybowska	TCG870817Q74	Conocido	Conocido	0	16	RECURSO ESTATAL	Pago Electrónico	Servicios profesionales	45000	16/12/2020	4289-BCD4 1EB415A7F5643CDDF-4B6D-8616 655F1DC31589077CC-4942-BAE3 C8E5EDBCC
232	Eliza Alvarez Grzybowska	TCG870817Q74	Conocido	Conocido	0	16	RECURSO ESTATAL	Pago Electrónico	Servicios Profesionales	45000	17/12/2020	4289-BCD4 1EB415A7F5643CDDF-4B6D-8616 655F1DC31589077CC-4942-BAE3 C8E5EDBCC
233	Promotora de la Conservación de la Cultura y Medio Ambiente AC	PCC0707055T5	Conocido	Conocido	0	16	RECURSO ESTATAL	Pago Electrónico	Material de difusión	65000	17/12/2020	4289-BCD4 1EB415A7F5643CDDF-4B6D-8616 655F1DC31589077CC-4942-BAE3 C8E5EDBCC
234	Servicio Siglo XXI, S.A. de C.V.	SS9090909BW7	Conocido	Conocido	0	16	RECURSO ESTATAL	Pago Electrónico	COMBUSTIBLE	1020.02	17/12/2020	4289-BCD4 1EB415A7F5643CDDF-4B6D-8616 655F1DC31589077CC-4942-BAE3 C8E5EDBCC
235	Servicio Siglo XXI, S.A. de C.V.	SS9090909BW7	Conocido	Conocido	0	16	RECURSO ESTATAL	Pago Electrónico	COMBUSTIBLE	1140.15	17/12/2020	4289-BCD4 1EB415A7F5643CDDF-4B6D-8616 655F1DC31589077CC-4942-BAE3 C8E5EDBCC
236	Alejandra Polette Martinez Gutierrez	MAG870924TH5	Conocido	Conocido	0	16	RECURSO ESTATAL	Pago Electrónico	Servicios Profesionales	64000	20/12/2020	JIMAV-29-2-24639AF7-469D-A5AE BD443313131
237	Alma Elizabeth Vega Baray	VEB850408D6A	Conocido	Conocido	0	16	RECURSO ESTATAL	Pago Electrónico	Triturador	19185.64	20/12/2020	JIMAV-024-24639AF7-469D-A5AE BD443313131
238	Francisco Javier Corona Guzman	COF881203CL7	Conocido	Conocido	0	16	RECURSO ESTATAL	Pago Electrónico	Productos alimenticios Servicios de creatividad y publicidad	12804.29	20/12/2020	JIMAV-007-24639AF7-469D-A5AE BD443313131
239	Karlina Elizabeth Pozos Barajas	PO8741104U76	Conocido	Conocido	0	16	RECURSO ESTATAL	Pago Electrónico	Servicios Profesionales	40000	20/12/2020	JIMAV-007-24639AF7-469D-A5AE BD443313131
240	Pedro Alberto Castillo Castillo	CA1770526KSA	Conocido	Conocido	0	16	RECURSO ESTATAL	Pago Electrónico	Servicios Profesionales	80000	20/12/2020	JIMAV-28-2-24639AF7-469D-A5AE BD443313131

**OPD MUNICIPAL JUNTA INTERMUNICIPAL DE MEDIO AMBIENTE PARA LA GESTIÓN INTEGRAL DE LA REGIÓN VALLES (JIMAV)
INFORMATIVA DE PROVEEDORES
DEL 1 DE ENERO AL 31 DE DICIEMBRE DE 2020**

N°	PROVEEDOR Y/O PRESTADOR	R.F.C.	DOMICILIO	CIUDAD	CODIGO POSTAL	FUENTE DE FINANCIAMIENTO	ORIGEN DEL RECURSO POR CUENTA BANCARIA	FORMA DE PAGO	DESCRIPCIÓN DEL GASTO	IMPORTE	FECHA DE LA FACTURA	FOLIO DE FACTURA
241	Gustavo Iván Zárate García	ZAG59512056Z3	Conocido	Conocido	0	16	RECURSO ESTATAL	Pago Electrónico	SERVICIOS DE CREATIVIDAD, PREPRODUCCIÓN Y PRODUCCIÓN	190000	20/12/2020	JIMAV-023
242	Adan Israel Mendoza Rodríguez	MEA780917DB2	Conocido	Conocido	0	16	RECURSO ESTATAL	Pago Electrónico	VIATICOS	2145	21/12/2020	el playon AAA1F084-47E4-AFF5
243	Miriam Virginia Campos Castro	CA0M7511277K4	Conocido	Conocido	0	16	RECURSO ESTATAL	Pago Electrónico	Señalética presa la Vega	38000	23/12/2020	E4D94FOE444-BD1F
244	Miriam Virginia Campos Castro	CA0M7511277K4	Conocido	Conocido	0	16	RECURSO ESTATAL	Pago Electrónico	Difusión de proyectos	120000	23/12/2020	AAA1ABAA19CFB19FE2
245	Miriam Virginia Campos Castro	CA0M7511277K4	Conocido	Conocido	0	16	RECURSO ESTATAL	Pago Electrónico	Estudio Turístico	180000	23/12/2020	AAA1B101-4602-B3899
246	GEA Sostenible SC	GS0190228S V1	Conocido	Conocido	0	16	RECURSO ESTATAL	Pago Electrónico	Investigación científica	150000	29/12/2020	487B-AA89D4A9AABA
247	Importaciones Directas Womaldorfs SA de CV	IDW9207273P0	Conocido	Conocido	0	16	RECURSO ESTATAL	Pago Electrónico	Embarcación	255000	29/12/2020	C73E083C-4360-9C24
248	Abastecedora Lumen, S.A. de C.V.	ALI8309025T5	Conocido	Conocido	0	16	RECURSO ESTATAL	Pago Electrónico	Equipo computo y tecnologías de la información. Mouse	163.6	30/12/2020	D745EE1FV-86796776-4F57-AAAT
249	Adriana Dolores Enciso Plascencia	EIP870718U C3	Conocido	Conocido	0	16	RECURSO ESTATAL	Pago Electrónico	Refacciones	15955.8	30/12/2020	3B44666D-62E8F767-46A6-8D09
250	Eduardo Jimenez Reyes	JIR700916SV2	Conocido	Conocido	0	16	RECURSO ESTATAL	Pago Electrónico	Refacciones	6017.12	30/12/2020	F72777C5C-5EEB9AD8-489B-8F02
251	Froylan Ricardo Jasso Mavil	JAMF770114D SA	Conocido	Conocido	0	16	RECURSO ESTATAL	Pago Electrónico	ALIMENTOS PERSONAL	12000	30/12/2020	A72803EC-85198921-4701-9C13
252	Petromax, S.A. de C.V.	PET040903D H1	Conocido	Conocido	0	16	RECURSO ESTATAL	Pago Electrónico	ALIMENTOS PERSONAL	800	30/12/2020	25BFF769F5CE70328-4E58-B631
253	Grupo Hermanos Delgadillo	GGH0512089 Q8	Conocido	Conocido	0	16	RECURSO ESTATAL	Pago Electrónico	COMBUSTIBLE	800.2	30/12/2020	50885E6B8C7664A3D-4E49-AC44
254	Home Depot Mexico S de RL de CV	HDW001017A S1	Conocido	Conocido	0	16	RECURSO ESTATAL	Pago Electrónico	EQUIPO ADMINISTRACIÓN	78.21	30/12/2020	D61948B4-23FCCEDB
255	Home Depot Mexico S de RL de CV	HDW001017A S1	Conocido	Conocido	0	16	RECURSO ESTATAL	Pago Electrónico	Prendas de seguridad	110.26	30/12/2020	436B-9754-DEB3C152
256	Home Depot Mexico S de RL de CV	HDW001017A S1	Conocido	Conocido	0	16	RECURSO ESTATAL	Pago Electrónico	EQUIPO ADMINISTRACIÓN	1252.35	30/12/2020	436B-9754-DEB3C152

**OPD MUNICIPAL JUNTA INTERMUNICIPAL DE MEDIO AMBIENTE PARA LA GESTIÓN INTEGRAL DE LA REGIÓN VALLES (JIMAV)
INFORMATIVA DE PROVEEDORES
DEL 1 DE ENERO AL 31 DE DICIEMBRE DE 2020**

N°	PROVEEDOR Y/O PRESTADOR	R.F.C.	DOMICILIO	CIUDAD	CODIGO POSTAL	FUENTE DE FINANCIAMIENTO	ORIGEN DEL RECURSO POR CUENTA BANCARIA	FORMA DE PAGO	DESCRIPCIÓN DEL GASTO	IMPORTE	FECHA DE LA FACTURA	FOLIO DE LA FACTURA
257	Home Depot Mexico S de RL de CV	HD1001017A S1	Conocido	Conocido	0	16	RECURSO ESTATAL	Pago Electrónico	Refacciones	1665.72	30/12/2020	A90B1F1E-4 4E53-84C0- 2ECAA4202
258	Magus SA de CV	MA8941119D F3	Conocido	Conocido	0	16	RECURSO ESTATAL	Pago Electrónico	Refacciones maquilinaria	24234.55	30/12/2020	F8119CDDI 485E-8CFA- D09D36DFF
259	MOETTI, S.A. de C.V.	MOC0807224 Y9	Conocido	Conocido	0	16	RECURSO ESTATAL	Pago Electrónico	MUEBLE OFICINA	15000	30/12/2020	A60CA739- 4570-9619- 2759626AD
260	Operadora de alimentos Durango SAPI de CV	OA111033043 0	Conocido	Conocido	0	16	RECURSO ESTATAL	Pago Electrónico	VIATICOS	2330	30/12/2020	1D4F11FE-E 4970-85EF- AFD45AE41
261	Petromax, S.A. de C.V.	PET140903D H1	Conocido	Conocido	0	16	RECURSO ESTATAL	Pago Electrónico	COMBUSTIBLE	1213.74	30/12/2020	E0E03D7E- 4C10-8EE7- 48A50996C
262	Super Servicios 130, S.A. de C.V.	SSC17020274 4	Conocido	Conocido	0	16	RECURSO ESTATAL	Pago Electrónico	SERVICIOS INEGRALES	129.6	30/12/2020	65B10DF5- 42B3-AA73- 14BAD7544
263	Tiendas Chedraui, S.A. de C.V.	TCH850701R M1	Conocido	Conocido	0	16	RECURSO ESTATAL	Pago Electrónico	ALIMENTOS PERSONAL	2659.5	30/12/2020	F70B450B- 433E-83E0- 54F684B8C
264	Tiendas Soriana SA de CV	TS0991022PB 6	Conocido	Conocido	0	16	RECURSO ESTATAL	Pago Electrónico	servicios integrales. Memorias	331	30/12/2020	27B4138D- 4623-BF31- 061827026
265	Tiendas Soriana SA de CV	TS0991022PB 6	Conocido	Conocido	0	16	RECURSO ESTATAL	Pago Electrónico	memorias para cámaras	501	30/12/2020	27B4138D- 4623-BF31- 061827026
266	Tiendas Soriana SA de CV	TS0991022PB 6	Conocido	Conocido	0	16	RECURSO ESTATAL	Pago Electrónico	PAPELERIA	1976.2	30/12/2020	86796776- 4F57-AA7 B8BA72C6-
267	Tiendas Soriana SA de CV	TS0991022PB 6	Conocido	Conocido	0	16	RECURSO ESTATAL	Pago Electrónico	EQUIPO ADMINISTRACIÓN Y REPARACIÓN	2538	30/12/2020	839CACE10 4FE3-95DF- BC3A0800-
268	Armando Carranza González	CA0X830721P 95	Conocido	Conocido	0	16	RECURSO ESTATAL	Pago Electrónico	MANTENIMIENTO DE VEHICULO	6000	31/12/2020	8E0B8D266 14C17388- 44E6-82BA
269	Comercializadora Latinoamericana KITSI SAPI de CV	CL1160930G M7	Conocido	Conocido	0	16	RECURSO ESTATAL	Pago Electrónico	ADMINISTRACIÓN	2525	31/12/2020	4DB2757D 7703FFB1-
270	Distribuidora Liverpool, S.A. de C.V.	DL1931201MI 9	Conocido	Conocido	0	16	RECURSO ESTATAL	Pago Electrónico	EQUIPO ADMINISTRACIÓN	1329.3	31/12/2020	4E80-8E5E- DED8EE97F
271	Luis German Medina Torres	MIT1870528D L1	Conocido	Conocido	0	16	RECURSO ESTATAL	Pago Electrónico	Coordinador de Proyecto	45000	31/12/2020	JIMAV-026 8C13CF74-
272	Office Depot de México, S.A. de C.V.	OBM950324V 2A	Conocido	Conocido	0	16	RECURSO ESTATAL	Pago Electrónico	PAPELERIA	2607	31/12/2020	40A4-B0F9 19D17577E

**OPD MUNICIPAL JUNTA INTERMUNICIPAL DE MEDIO AMBIENTE PARA LA GESTIÓN INTEGRAL DE LA REGIÓN VALLES (JIMAV)
INFORMATIVA DE PROVEEDORES
DEL 1 DE ENERO AL 31 DE DICIEMBRE DE 2020**

N°	PROVEEDOR Y/O PRESTADOR	R.F.C.	DOMICILIO	CIUDAD	CODIGO POSTAL	FUENTE DE FINANCIAMIENTO	ORIGEN DEL RECURSO POR CUENTA BANCARIA	FORMA DE PAGO	DESCRIPCIÓN DEL GASTO	IMPORTE	FECHA DE LA FACTURA	FOLIO DE LA FACTURA
273	Super Servicios 130, S.A. de C.V.	SSC170202744	Conocido	Conocido	0	16	RECURSO ESTATAL	Pago Electrónico	viaticos	140.78	31/12/2020	4E8CBAF6-424B-B41A-F247E6044
274	Toka Internacional S.A.P.I. de C.V.	TIN1902111C9	Conocido	Conocido	0	16	RECURSO ESTATAL	Pago Electrónico	COMBUSTIBLE	18538.8	31/12/2020	
275	Toka Internacional S.A.P.I. de C.V.	TIN1902111C9	Conocido	Conocido	0	16	RECURSO ESTATAL	Pago Electrónico	Compra de combustible	40000	31/12/2020	
276	Toka Internacional S.A.P.I. de C.V.	TIN1902111C9	Conocido	Conocido	0	16	RECURSO ESTATAL	Pago Electrónico	Combustible	98352.65	31/12/2020	
277	Toka Internacional S.A.P.I. de C.V.	TIN1902111C9	Conocido	Conocido	0	16	RECURSO ESTATAL	Pago Electrónico	Adquisición de Gasolina	230000	31/12/2020	Contrato 14293CDA4D-43DF-A02C
278	Compostamex SA de CV	COM081219611	Conocido	Conocido	0	16	RECURSO ESTATAL	Pago Electrónico	Maquinaria Molino / Trituradora	30814.36	19/12/2021	5E85F24A6A



CHRISTIAN BRÍGIDO RIVERA IBARRA
DIRECTOR

VICENTE RODRIGUEZ TELLO
COORDINADOR DE ADMINISTRACION

Bajo protesta de decir verdad declaramos que los Estados Financieros y sus Notas son razonablemente correctos y responsabilidad del emisor.

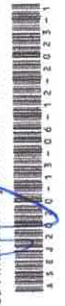

CPD MUNICIPAL JUNTA INTERMUNICIPAL DE MEDIO AMBIENTE PARA LA GESTIÓN INTEGRAL DE LA REGIÓN VALLES (JIMAV)
INFORMATIVA ANUAL DE OBRAS

DEL 1 DE JUNIO AL 31 DE DICIEMBRE DE 2020

NOMBRE DE OBRA O NÚMERO DE ORDEN DE TRABAJO	LOCALIDAD	DESCRIPCIÓN DE LA OBRA U OBJETO DEL CONTRATO	NOMBRE DEL EJECUTOR DE LA OBRA	UBICACIÓN (COORDENADAS GEOGRÁFICAS)		MODALIDAD DE EJECUCIÓN		PLAZO DE EJECUCIÓN		PREVISIÓN DE DESARROLLO		ORIGEN DEL RECURSO (MON. '0)		IMPORTE TOTAL DEL PAGO	ESTATUS DE LA OBRA	RECEPCIÓN Y/O MENUTA DE TERMINACIÓN	
				LATITUD	LONGITUD	ADICIÓN DIRECTA	CONTRATO DIRECTA	ADICIÓN DIRECTA	CONTRATO DIRECTA	INICIO	TERMINACIÓN	DÍAS NATURALES	SI			NO	ESTATAL
No se realizaron obras	No aplica	No aplica	No aplica	6	0	X		01/01/2020	31/12/2020	365		X		\$	Terminada		X



[Handwritten Signature]
CRISTIAN BRIGIDO ANTONI BARBA
 DIRECTOR

[Handwritten Signature]
VICENTE RODRÍGUEZ TELLO
 COORDINADOR DE ADMINISTRACIÓN



**OPD MUNICIPAL JUNTA INTERMUNICIPAL DE MEDIO AMBIENTE PARA
LA GESTIÓN INTEGRAL DE LA REGIÓN VALLES (JIMAV)
INFORME ANUAL DE DESEMPEÑO EN LA GESTIÓN
DEL 1 DE ENERO AL 31 DE DICIEMBRE DE 2020**

**JUNTA INTERMUNICIPAL DE MEDIO AMBIENTE PARA LA GESTIÓN INTEGRAL DE LA REGIÓN
VALLESJIMAV**



I. INTRODUCCIÓN

Una Junta Intermunicipal de Medio Ambiente es una asociación de municipios constituida como Organismo Público Descentralizado Intermunicipal (OPD) que se conforma por acuerdo de los ayuntamientos municipales que la integran. Este modelo de gobernanza local facilita la gestión integral del territorio, la cooperación, el logro de acuerdos y el reconocimiento de que los problemas ambientales trascienden los límites municipales.

La Junta Intermunicipal de Medio Ambiente para la Gestión Integral de la Región Valles (JIMAV) fue creada mediante un convenio firmado por 14 municipios, el 03 de abril del 2017, el cual fue publicado en el Periódico Oficial del Estado de Jalisco el 23 de mayo del 2017 en el tomo CCCLXXXVIII, Sección III, No. 34, constituida con la finalidad de realizar obras, servicios y acciones para coadyuvar a la protección del medio ambiente y desarrollo sustentable de la región Valles del estado de Jalisco, ríos, afluentes tributarios, microcuencas y cuerpos de agua lacustres. Así pues, la JIMAV atiende 14 municipios con una superficie territorial de 5,998 Km² en donde se ubican 689 centros de población y cerca de 370,687 personas; el territorio forma parte de la región hidrológica RH 12 Lerma- Santiago y RH 14 Ameca en las cuencas del Río Santiago -Aguamilpa, Río Santiago-Guadalajara, Río Santiago Bolaños, Río Ameca - Atenguillo, Presa de la Vega-Cocula y Lago de Chapala.

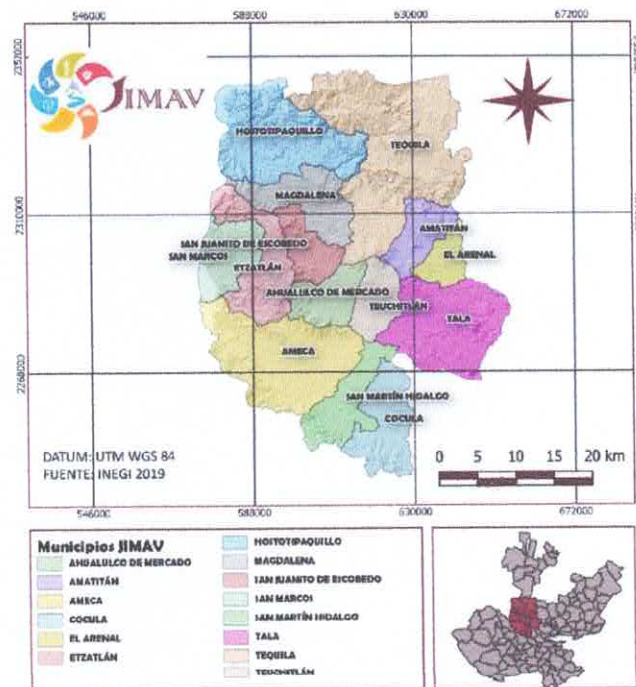

En la región se encuentra el Área de Protección de Recursos Naturales denominada Cuenca Alimentadora del Distrito Nacional de Riego 043 Estado de Nayarit, Río Ameca y La Yesca, así como el Volcán de Tequila, al Área de Protección de Flora y Fauna La Primavera, el Área Estatal de Protección Hidrológica Sierra del Águila, la Zona de Protección Forestal y Faunística Sierra de Quila, el Área Natural Protegida Barranca Río Santiago y el Sitio Ramsar Presa La Vega. Asociado

Anteriormente, la región tiene el potencial para desarrollar el turismo alternativo, al contar con el Centro Ceremonial Prehispánico Los Guachimontones, el paisaje agavero y las antiguas instalaciones de Tequila, considerados por la UNESCO como patrimonio de la humanidad.

II. OBJETIVO

Fortalecer a la JIMAV como plataforma de gobernanza ambiental para la gestión integral del territorio con enfoque de cuenca para mejorar la calidad de vida de los habitantes de la Región Valles.

III. DESCRIPCIÓN DE ACTIVIDADES:

**Consideraciones*

Este año hemos experimentado una de las crisis más fuertes de la historia y sus efectos se han hecho notar en todo México. La dispersión del coronavirus denominado SARS – CoV – 2, relacionado con el síndrome respiratorio agudo que ocasiona la enfermedad COVID – 19, clasificada por la Organización Mundial de la Salud como pandemia el 11 de marzo del 2020, obligó al gobierno Federal Mexicano a decretar el 24 de marzo el inicio de la fase dos de la pandemia. Como es de dominio público, el inicio de la fase dos (transmisión local) se refiere al contagio entre ciudadanos Mexicanos sin antecedentes de haber viajado o haber estado en contacto con gente que viajó a países que padecen esta pandemia, haciendo imposible el rastreo de la cadena de contagio y aumentando la rapidez de propagación del virus.

Así mismo el 31 de mayo el Poder Ejecutivo del gobierno del Estado de Jalisco emitió el acuerdo DIELAG ACU 036/2020, estableciendo a nivel estatal la suspensión de actividades económicas, el resguardo domiciliario, la restricción de congregaciones, la obligatoriedad en la adopción de medidas de seguridad sanitaria y el aislamiento social.

En el contexto de la implementación de estas políticas, desde la dirección operativa de la Junta Intermunicipal de Medio Ambiente para la Gestión Integral de la Región Valles (JIMAV), establecimos una serie de medidas de carácter institucional que – alineadas a las instrucciones giradas por las autoridades Federales y Estatales –, coadyuva con las estrategias sanitarias para hacer frente al impacto de la crisis por la enfermedad COVID – 19. Ante esta situación, personal técnico de la JIMAV realizó considerables esfuerzos para contrarrestar los efectos de la pandemia desarrollando labores y sesiones de trabajo a distancia y vía remota, además de adquirir y utilizar en nuestras oficinas y espacios de trabajo tanto de gabinete como de campo. los instrumentos, insumos sanitarios y protocolos establecidos por la Organización Mundial de la Salud y dependencias Federales y Estatales.

Sin embargo, en el ámbito de las empresas y los comercios, se paralizó la actividad de las industrias consideradas “no esenciales”, impactando también en toda su cadena de suministro, por lo que fue necesario replantear distintas actividades, ocasionando un desfase respecto a los tiempos programados. Cada uno de los integrantes de la dirección operativa de la JIMAV hemos puesto lo que está a nuestro alcance para lograr que nuestra institución abone al cumplimiento de las medidas establecidas, amortiguando la crisis y acelerando la recuperación de todos los municipios que conforman esta intermunicipalidad, esperando que los efectos se hagan notar en nuestra querida región Valles.

EVALUACIÓN Y AVANCE DEL CUMPLIMIENTO

ACTIVIDAD	EVALUACIÓN	AVANCE (%)
Auditoría Externa	Durante el primer y el segundo trimestre del ejercicio fiscal 2020, nos sometimos a una auditoría para contar con un dictamen externo y profesionalizado mediante un proceso sistemático de revisión y comprobación de la contabilidad en las cuentas anuales de la JIMAV.	100
Disponer de equipo, materiales, servicios y bienes tangibles e intangibles necesarios para la operación de la JIMAV	El personal operativo que conforma la dirección técnica de la JIMAV tuvo a su disposición el equipo, los materiales, servicios y bienes requeridos para la ejecución de sus actividades, las cuales se describen en secciones posteriores de este documento.	100
Suministro de viáticos, alimentos, combustibles y lubricantes para implementación y supervisión de proyectos	Se le proveyó al personal operativo que conforma la dirección técnica de la JIMAV los elementos básicos necesarios para implementar, coordinar y supervisar las actividades encomendadas, las cuales beneficiaron a los municipios que conforman esta intermunicipalidad y se detallan en secciones posteriores de este documento.	100
Vinculación de proyectos intermunicipales a nivel nacional e internacional	Debido a la pandemia que causa la enfermedad COVID – 19, tanto a nivel nacional como internacional se emitieron lineamientos sanitarios con restricciones de movilidad social, por lo que en el marco de nuestras atribuciones normativas solicitamos autorización y se reasignó el presupuesto a otra actividad.	N/A
Impulsar el manejo de espacios para la generación de nodos de conectividad y su integración como zonas de relevancia ecosistémica	Se implementaron los procesos correspondientes para el desarrollo del estudio técnico justificativo para el decreto del macizo montañoso "Volcán de Tequila" como Área Estatal de Protección Hidrológica.	90
Coordinación de manejo del fuego región Valles	Se implementó una coordinación interinstitucional para el manejo del fuego a nivel regional; se conformaron brigadas regionales de combate de incendios, a quienes se les brindaron herramientas y equipo para la ejecución de su loable labor, además de realizar acciones de sensibilización respecto al uso del fuego en terrenos de uso agrícola y forestal	100
Manejo Integral del Área Estatal de Protección Hidrológica Sierra del Águila	Se desarrolló el "Programa de Administración y Manejo del Área Natural Protegida Sierra del Águila", el cual incluyó acciones que fomentaron la participación y el involucramiento de los actores	100

	<p>sociales con incidencia en el manejo, aprovechamiento sustentable y uso racional de dicha ANP</p>	
<p>Monitoreo de generación de energía fotovoltaica en edificios públicos de la región Valles</p>	<p>La JIMAV ha implementado sistemas fotovoltaicos en los municipios de Coahuila, El Arenal, Magdalena y Ameca, por lo que en seguimiento a estas actividades se monitorea la generación de energía fotovoltaica para evaluar los beneficios obtenidos</p>	<p>100</p>
<p>Promoción y fortalecimiento de la acción climática intermunicipal</p>	<p>La línea de acción vinculada a "acción climática" fue cancelada ya que los recursos económicos se destinaron a mitigar los efectos de la pandemia originada por la dispersión del coronavirus que causa la enfermedad COVID – 19</p>	<p>N/A</p>
<p>Programa de extracción mecánica de lirio acuático en Presa La Vega</p>	<p>Gracias a las gestiones implementadas a nivel interinstitucional, este Programa se fortaleció con la integración de diversa maquinaria que incrementó el volumen de extracción de lirio acuático, integrando además a brigadas operativas conformadas por actores sociales como integrantes de las cooperativas de pescadores</p>	<p>100</p>
<p>Fortalecimiento del Centro de Capacitación para el Desarrollo Rural Sustentable (CECADER)</p>	<p>En conjunto con grupos de mujeres campesinas y estudiantes de la carrera técnica en producción agropecuaria, se realizaron acciones que fortalecieron el CECADER mediante la implementación de sistemas agrosilvopastoriles y el diseño de un sistema de permacultura que integre el resto de los elementos que componen este Centro</p>	<p>100</p>
<p>Campaña integral de educación para la sustentabilidad en área prioritaria en materia de residuos sólidos urbanos</p>	<p>Se realizó la adquisición de equipo para fortalecer el sitio de disposición de residuos orgánicos del H. Ayuntamiento de Etzatlán; debido a la pandemia que causa la enfermedad COVID – 19, se realizaron ajustes respecto a la contratación de servicios profesionales.</p>	<p>90</p>

EJE ESTRATÉGICO: FORTALECIMIENTO INSTITUCIONAL
LINEA DE ACCIÓN: OPERATIVIDAD, POSICIONAMIENTO Y TRANSPARENCIA

ACTIVIDAD: DESARROLLO DE SESIONES VÍA REMOTA.

- 1) Participamos en la reunión virtual: Auditoría 858 – DE – GF, participaciones Federales a Entidades Federativas, sesión llevada a cabo el 07 de mayo en la que se aclararon dudas respecto a la entrega de información de la auditoría correspondiente al gasto público 2019 y en la que participaron el Director y el Coordinador de Administración de la Junta.
- 2) En el marco del *Proyecto Regional del Paisaje Agavero*, que en la Región Valles involucra a los municipios de El Arenal, Amatitán, Tequila, Magdalena y Teuchitlán, la dirección operativa de la JIMAV se sumó en los talleres participativos desarrollados los días 16 de abril y 30 de abril, incluyendo la Primera Sesión Extraordinaria del Consejo Regional de Ordenamiento Ecológico, Territorial y Desarrollo Urbano de la Región Paisaje Agavero, sesión en la que se actualizó el documento de la consulta pública para detallar los apartados de diagnóstico económico, pronóstico y alineación de metodologías con prospectiva de crecimiento poblacional.
- 3) Nos vinculamos con un grupo de empresas expertas en bioenergía dedicadas a asesorar diversos sectores de la industria en la innovación de sus procesos de fabricación para el procesamiento de residuos, el suministro de biocombustibles y el apoyo a soluciones financieras mediante la generación de energías sustentables. Con fecha 23 de abril desarrollamos esta sesión virtual con el colectivo de empresas denominado *Biointra Group*.
- 4) Participamos en el webinar “Agua, saneamiento y residuos sólidos en tiempos de Coronavirus: La gestión de los servicios durante la crisis”, en el cual se analizó la respuesta efectiva de los proveedores de agua, saneamiento y manejo de residuos sólidos para enfrentar la pandemia del coronavirus debido a que son actividades esenciales que garantizan la salud y el bienestar de los ciudadanos. Actividad desarrollada el 19 de mayo.
- 5) Participamos en el webinar “Incendios en sitios de disposición final de residuos, calidad del aire y salud”, sesión que planteó un panorama sobre los conflictos sociales y el impacto en la salud pública relacionados con incendios de residuos, la gestión, las atribuciones y las regulaciones de carácter municipal y estatal. Además, se puntualizaron los protocolos a seguir ante incendios en vertederos, la atención de denuncias e inspección y vigilancia por parte de la Procuraduría Estatal de Protección al Ambiente (PROEPA) de Jalisco. Actividad desarrollada el 10 de junio.
- 6) Participamos en el “Programa Procostenibles: Impulsando proyectos sostenibles en México a través de incentivos financieros”, el cual cuenta con el apoyo del Fondo de Inversión de América Latina de la Unión Europea (LAIF) y fue organizado por Fideicomisos Instituidos en Relación con la Agricultura (FIRA) bajo el acompañamiento técnico de Carbon Trust, el Centro de Cooperación Internacional en Investigación Agronómica para el Desarrollo (CIARD), y El Buen Socio. Así, con fecha 08 de julio, participamos en el webinar que detalló el proceso de elegibilidad del Programa, cuyo propósito es facilitar el acceso al crédito a proyectos de inversión en los sectores agropecuario, forestal, pesquero y cualquier otro que

se desarrolle en el medio rural y que generen mejores capacidades de mitigación y/o adaptación al cambio climático.

- 7) Participamos en el curso denominado “Gestión de fondos internacionales”, impartido el 22 de agosto por especialistas de la organización *CECANI*, lo que mejora las capacidades del equipo operativo de la Junta respecto a la procuración de recursos financieros que permitan la atención de los desafíos socioambientales que enfrentan los distintos municipios que nos conforman.
- 8) El 18 de agosto participamos en la charla informativa “Modelos de negocio ONGs Post – COVID”, impartida por la organización mencionada en el párrafo inmediato anterior, en donde se abordaron temáticas relacionadas con las subvenciones gubernamentales, las donaciones y el trabajo voluntario que caracterizan el modelo actual de negocio de las Organizaciones No Gubernamentales (ONGs) y una visión sobre la transición a la que se deben enfrentar estas instituciones para adaptarse a los cambios de paradigmas surgidos a través del impacto provocado por el COVID – 19. Es de destacar que desde su creación, la JIMAV ha establecido alianzas con Organizaciones de la Sociedad Civil para de manera conjunta y coordinada desplegar acciones vinculadas al desarrollo sustentable regional, por lo que el vincularnos con ONGs locales, estatales y nacionales ha fortalecido la gestión de recursos económicos y financieros en beneficio de la región Valles.
- 9) Participamos en la sesión virtual de capacitación sobre el “Mercado voluntario de bonos de carbono”, impartido el 21 de julio por la Secretaría de Medio Ambiente y Recursos Naturales (*SEMARNAT*), a través de la Comisión Nacional Forestal (*CONAFOR*) del gobierno Federal Mexicano; con ello se desarrollaron capacidades vinculadas a los mercados de carbono, metodologías de cuantificación y registro de *offsets* forestales válidas en el mercado, el protocolo forestal para México: manejo forestal y bonos de carbono, así como el panorama de los proyectos forestales de captura de CO² en México. Debido a que actualmente los mercados voluntarios de carbono son de pequeña escala, los macizos forestales que existen en la región Valles tienen potencial de aplicabilidad en este tipo de esquemas.

ACTIVIDAD: DESARROLLO DE SESIONES DEL CONSEJO DE ADMINISTRACIÓN DE LA JIMAV

La primera sesión del Consejo de Administración de la Junta se desarrolló el 20 de febrero de 2020, en la ciudad de Tala, Jalisco; participaron titulares y representantes de las distintas municipalidades de la región Valles – Lagunas, instituciones académicas y miembros del gobierno del Estado de Jalisco que en conjunto conforman el Consejo, máximo órgano de gobierno de la Junta.

En el marco de esta sesión, se hizo entrega oficial de los dos vehículos recolectores de residuos sólidos urbanos adquiridos por la JIMAV en beneficio de los H. Ayuntamientos de El Arenal y Tala; así como el camión tipo volteo de 14 metros cúbicos de capacidad, destinado al apoyo en las labores de extracción mecánica de lirio acuático en el Sitio Ramsar de Importancia Internacional Presa La Vega, el cual fue adquirido por la Junta en beneficio del H. Ayuntamiento de Teuchitlán.

Además, se inauguró formalmente la oficina que la dirección técnica de la JIMAV habilitó en el municipio sede de la sesión (Tala). La instalación de un segundo espacio de trabajo refleja las múltiples actividades que implementamos en los 14 municipios que conforman la Junta, responsabilidades que vienen acompañadas con la necesidad de incrementar el equipo técnico para así cumplir en tiempo y forma las actividades que nos han sido encomendadas.

Como se comentó anteriormente, derivado de la situación que aún persiste a nivel mundial por el virus SARS-CoV-2, la Segunda Sesión del Consejo de Administración de la JIMAV se desarrolló de manera remota (11 de agosto) a través de la plataforma web "Zoom"; participaron 15 de los 19 Consejeros que integran la Junta, incluyendo al C. José Alejandro Arreola Soto y al Mtro. Sergio Humberto Graf Montero, Presidente del Consejo de Administración y Secretario de Medio Ambiente y Desarrollo Territorial, respectivamente.

Durante esta sesión se abordaron temáticas tanto financieras como operativas, exponiendo ante los Consejeros las actividades implementadas y los resultados técnicos – financieros obtenidos por el equipo operativo de la Junta durante el primer y segundo trimestre del año, en el marco del Programa Operativo Anual 2020 aprobado.

ACTIVIDAD: FORTALECIMIENTO DE REGLAMENTOS LOCALES

Como parte de las actividades que realizamos respecto al fortalecimiento de las instituciones municipales, la dirección operativa de la Junta ha generado recomendaciones enfocadas a tomadores de decisiones de los H. Ayuntamientos que nos conforman, de manera que a través de las sesiones mensuales de Cabildo se brinde asesoría en temáticas de cambio climático y manejo del fuego, buscando con ello la realización de ajustes a los reglamentos municipales para que desde el ámbito jurídico se otorguen las condiciones necesarias para la gestión integrada del territorio.

La importancia de que el equipo operativo de la JIMAV participe en estas sesiones de cabildo, radica en que en un mismo momento se reúnen los encargados de la administración del municipio: alcalde, síndico, secretario general y regidores. De esa manera nuestra intervención como especialistas en las temáticas antes mencionadas impactan de manera positiva en estos tomadores de decisiones, vinculando posteriormente estas acciones de fortalecimiento de la normatividad local con Programas específicos que desarrollamos desde la Junta, como la segunda fase de los Programas Municipales de Cambio Climático y el Programa de prevención y combate de incendios forestales de la región Valles.

Durante el ejercicio fiscal 2020, la dirección operativa de la Junta participó en doce sesiones de cabildo, correspondientes a los H. Ayuntamientos de Ameca (10 de julio y 19 de noviembre), Amatitán (15 de julio), Ahualulco de Mercado (15 de julio), Teuchitlán (31 de julio), Cocula (12 de agosto), San Juanito de Escobedo (12 de agosto), San Marcos (30 de octubre), El Arenal (28 de agosto), Etzatlán (30 de septiembre), Magdalena (26 de octubre), Tala (15 de julio) y Tequila (15 de julio).



Figura 2. Participación de la dirección técnica de la JIMAV en sesiones de cabildo para el fortalecimiento de las instituciones locales a través de ajustes en los reglamentos de los H. Ayuntamientos de la región Valles.

ACTIVIDAD: PARTICIPACIÓN EN REUNIONES REGIONALES DE ECOLOGÍA, MEDIO AMBIENTE Y DESARROLLO RURAL SUSTENTABLE.

Participamos en las reuniones ordinarias y extraordinarias convocadas tanto por la Comisión de Ecología y Medio Ambiente, como por el Consejo Distrital de Desarrollo Rural Sustentable; ambos configurados como espacios de gobernanza de la región Valles en donde se involucran directores de área (ecología, medio ambiente, fomento agropecuario, desarrollo rural) y regidores de los 14 municipios que integran la JIMAV. Durante estas reuniones se abordan problemáticas compartidas por dichas municipalidades en materia de gestión de recursos hídricos, bosques, cambio climático, gestión de residuos sólidos urbanos, tratamiento de aguas residuales, capacitación, gestión e implementación de actividades que influyen en las políticas públicas que se aplican desde el ámbito de los H. Ayuntamientos, impactando positivamente en la resolución de los desafíos socioambientales a los que se enfrentan estos entes públicos. Por lo tanto, resulta de gran interés para la dirección operativa de la JIMAV participar en estas reuniones, pues fungimos como órgano de consulta y asesoría técnica para cada uno de estos municipios, fomentando la cooperación y vinculación entre los distintos municipios para que el manejo del territorio se realice desde un enfoque de cuenca y no desde la perspectiva político – administrativa de los Ayuntamientos.



Figura 3. Participación de la JIMAV en sesiones de la Comisión de Ecología y Medio Ambiente (izquierda) y del Consejo Distrital de Desarrollo Rural Sustentable, ambos de la región Valles.

ACTIVIDAD: DESARROLLO DE CAPACIDADES DEL PERSONAL OPERATIVO DE LA JUNTA.

Participamos en el taller de “Estimación de Gases de Efecto Invernadero (GEI) en ranchos ganaderos” implementado el 27 y 28 de febrero por la agencia internacional CATIE (Centro de Agronómico Tropical de Investigación y Enseñanza), donde a través de la iniciativa BioPaSOS, el cual es un proyecto implementado en conjunto con el Instituto Interamericano de Cooperación para la Agricultura (IIICA) y en coordinación con la Secretaría de Agricultura y Desarrollo Rural (SADER) y la Comisión Nacional para el Conocimiento y Uso de la Biodiversidad (CONABIO) se llevan a cabo acciones en el estado de Jalisco.

Con las herramientas y capacidades desarrolladas durante el taller, podremos monitorear los beneficios de los proyectos pecuarios y silvopastoriles que implementamos con el objetivo de disminuir las emisiones de Gases y Compuestos de Efecto Invernadero (GEI) en la región Valles.

Como parte de la capacitación continua y la actualización en el uso del “Sistema Informático Estatal de Auditoría” para el cumplimiento de entrega de informes mensuales, corte semestral, anual y cuenta pública, que imparte la Auditoría Superior del Estado de Jalisco (ASEJ), participamos en la sesión del 4 de febrero en compañía de organismos públicos descentralizados intermunicipales que atienden las regiones Altos Sur (JIAS), Lagunas (JIMAL), la cuenca del Lago de Chapala (AIPROMADES) y la cuenca baja del Río Ayuquila (JIRA).



Figura 4. Participación de personal técnico de la JIMAV en el taller “Estimación de gases de efecto invernadero en ranchos ganaderos” (izquierda), y en el curso “Sistema Informático Estatal de Auditoría” (centro y derecha).

Por otra parte, gracias al “convenio de colaboración para la difusión del conocimiento entre las instituciones y actores locales”, firmado en 2019 entre el Fideicomiso para la Administración del Programa de Desarrollo Forestal (FIPRODEFO) y la Junta Intermunicipal de Medio Ambiente para la Gestión Integral de la Región Valles (JIMAV), los días 01 y 07 de septiembre ejecutamos sesiones de capacitación en Sistemas de Información Geográfica (SIG) para el uso y procesamiento de imágenes de satélite para el monitoreo de vegetación acuática en el sitio Ramsar de importancia internacional “Presa La Vega”.

Con estas sesiones, personal operativo de la Junta adquirió técnicas para el análisis y discriminación de las áreas cubiertas por lirio y otras malezas acuáticas al interior de cuerpos de agua, logrando con ello dar seguimiento a la dinámica de la ubicación espacial y temporal del lirio acuático en el humedal Presa La Vega; esto permite la planeación de las actividades por desarrollar respecto a la extracción y manejo del de esta especie invasora, así como prever los ajustes que serían necesarios implementar para incrementar la obtención de resultados.

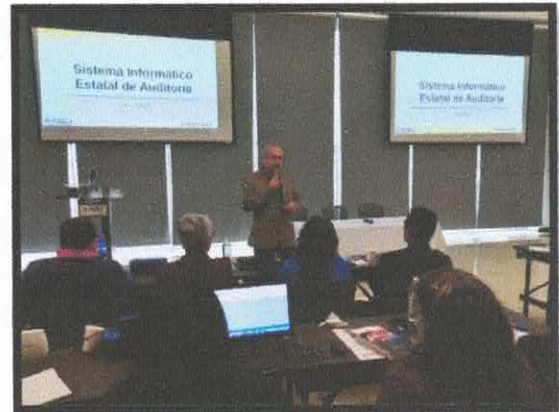

Figura 5. Sesión de capacitación desarrollada en el marco del convenio de colaboración JIMAV – FIPRODEFO.

ACTIVIDAD: ACTUALIZACIÓN DE INSTRUMENTOS LOCALES DE POLÍTICA PÚBLICA Y DE FORTALECIMIENTO INSTITUCIONAL.

Como parte de las acciones de fortalecimiento de la gestión ambiental municipal impulsado por la dirección técnica de la JIMAV, nos integramos en el proceso de construcción del Programa de Ordenamiento Ecológico Local (POEL) del municipio de Tala, el cual tiene como objetivo determinar el diagnóstico de las condiciones ambientales y tecnológicas, regular los usos del suelo fuera de los centros de población mediante un proceso de planeación adaptativo, participativo y transparente que maximice el consenso y minimice el conflicto entre los diferentes sectores sociales y las autoridades del municipio.

Derivado del proceso de construcción del POEL que marca la normatividad vigente, la elaboración del Programa se dividió en distintas fases; durante el periodo reportado participamos en los dos talleres convocados con fecha 19 de agosto y 29 de septiembre, ubicándonos en la mesa de “conservación”, compartiendo el espacio con personal del Área Estatal de Protección de Flora y Fauna “Bosque de La Primavera” y la Asociación Civil “Selva Negra”.

Así mismo, realizamos la actualización de la normatividad interna del equipo técnico – operativo que conforma la dirección de la Junta Intermunicipal de Medio Ambiente para la Gestión Integral de la Región Valles (JIMAV), proceso llevado a cabo en apego a la legislación Estatal vigente.



Figura 6. Participación de la dirección técnica de la JIMAV en las sesiones convocadas por el H. Ayuntamiento de Tala para la construcción del Programa de Ordenamiento Ecológico del Territorio (POEL).

EJE ESTRATÉGICO: GESTIÓN INTEGRAL DEL AGUA

LÍNEA DE ACCIÓN: SITIOS RAMSAR DE IMPORTANCIA INTERNACIONAL

ACTIVIDAD: GENERACIÓN DE ESTUDIOS TÉCNICOS PARA EL MANEJO INTEGRAL DEL HUMEDAL PRESA LA VEGA

A través de la correspondiente licitación pública nacional, la Consultora “GEA Sostenible” obtuvo el fallo para desarrollar en el Sitio Ramsar de Importancia Internacional “Presa La Vega” un proyecto ejecutivo de operaciones de dragado y una manifestación de impacto ambiental modalidad regional para el proyecto de operaciones de dragado en dicho embalse. Ello requirió la delimitación de un Sistema Ambiental Regional (SAR) de prácticamente 81,000 hectáreas distribuidas en once municipios de la región Valles – Lagunas, y la identificación de sitios de atención prioritaria para la conservación de la biodiversidad, ubicados en el volcán de Tequila, el área estatal de protección hidrológica Sierra del Águila y el área de protección de flora y fauna Bosque de La Primavera. Así mismo se realizó también un análisis topobatimétrico para medir las profundidades del agua para determinar la topografía del fondo del humedal Presa La Vega, generando así un modelo batimétrico de la totalidad del polígono del embalse.



Figura 7. Muestra de las representaciones cartográficas generadas como parte de los estudios técnicos para contribuir al manejo integral del Sitio Ramsar de importancia internacional “Presas La Vega”.

ACTIVIDAD: FORTALECIMIENTO DEL PROGRAMA DE EXTRACCIÓN MECÁNICA DE LIRIO ACUÁTICO EN PRESA LA VEGA

Gracias a las gestiones realizadas ante el gobierno del Estado de Jalisco, se logró la coordinación intersecretarial para la integración de diversa maquinaria al Programa de extracción de lirio acuático en Presa La Vega. Se incorporaron excavadoras tipo oruga modelo 320 de brazo largo (13 de julio) y de brazo corto (14 de julio), cinco camiones tipo volteo de 14 metros cúbicos de capacidad cada uno (20 de julio), así como una banda extractora de vegetación acuática de 12 metros de largo y 3 metros de ancho (29 de julio).

Las actividades de extracción se realizaron frente a la cabecera municipal de Teuchitlán, en donde los bajos niveles de almacenamiento de agua en la Presa permitieron que las excavadoras tipo oruga realizaran maniobras para cosechar el lirio acuático en inmediaciones del área restaurantera ubicada en los márgenes del humedal y en el sitio donde el Río Teuchitlán desemboca en el embalse objeto del Programa. La importancia de lo anterior radica en que la banda cosechadora de lirio acuático, maquinaria utilizada desde 2019 por la JIMAV para realizar estas acciones de manejo, preferentemente debe trabajar en áreas en donde el lirio se encuentra flotando sobre la superficie del agua; por lo tanto, el uso de las excavadoras aceleró el proceso de saneamiento de Presa La Vega al permitir la extracción del lirio que aún se encuentra arraigado sobre tierra firme o en zonas pantanosas.

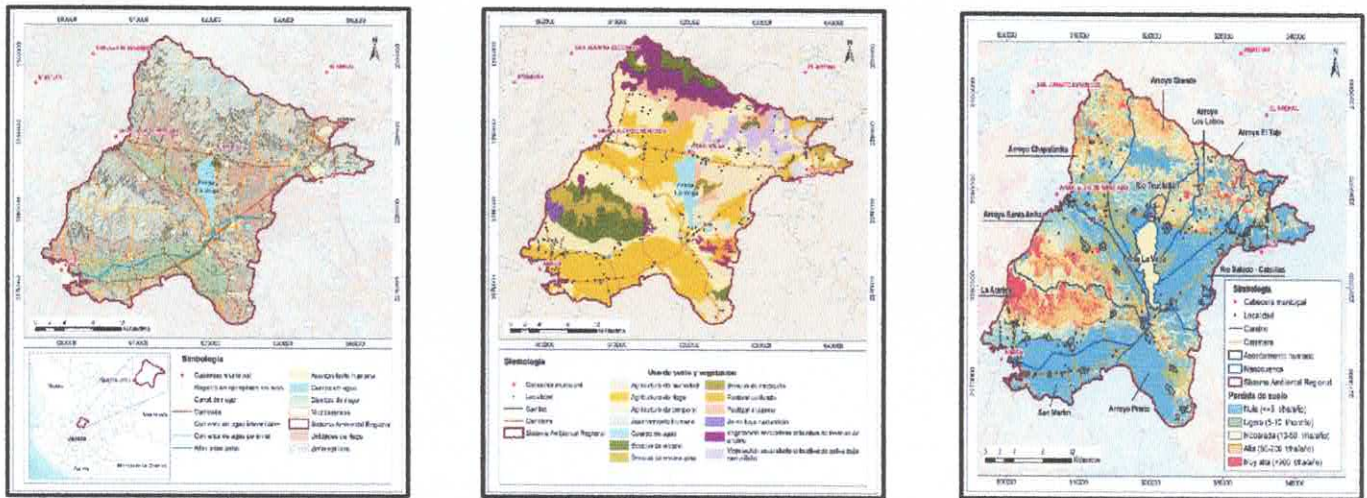

Figura 8. Excavadoras tipo oruga integradas al Programa de extracción de lirio acuático en Presa La Vega.

La banda cosechadora – transportadora de maíces acuáticas inició formalmente operaciones el lunes 03 de agosto del 2020. Este equipo cuenta con un motor diésel de cuatro cilindros que activa la banda metálica de extracción de 12 metros de largo, 3 metros de ancho y un ángulo de inclinación máxima de 40°. El ángulo de inclinación permite que el proceso de extracción de lirio acuático se realice de una manera más eficiente, pues los camiones tipo volteo que forman parte del sistema de extracción son alimentados directamente por la banda cosechadora, pues el ángulo de inclinación facilita que los camiones se coloquen debajo de ella.



Figura 9. Banda cosechadora de malezas acuáticas depositando el lirio extraído del humedal “Presa La Vega” en el camión tipo volteo propiedad de la JIMAV.

Las múltiples acciones implementadas por la JIMAV en coordinación directa con las dependencias Estatales que se sumaron al saneamiento de Presa La Vega motivaron la participación de distintos actores sociales involucrados en el manejo y aprovechamiento del humedal, como las tres cooperativas de pescadores que desarrollan sus artes de pesca en el embalse, quienes al sumar un total de 104 personas representan un capital social que es ampliamente valorado y apreciado por la Junta, además de que su participación en las actividades que se realizan desde los entes públicos para cosechar malezas acuáticas fomenta el manejo corresponsable de dicho cuerpo de agua, contribuyendo a su manejo integral.



Figura 10.- Integrantes de las cooperativas de pescadores que colaboran en la cosecha de lirio acuático en Presa La Vega.

Así mismo, la iniciativa privada se sumó como un sector fuertemente interesado en la conservación y rehabilitación del humedal Presa La Vega, pues el mismo brinda una belleza escénica con mucho valor en términos paisajísticos, lo cual es aprovechado por las micro, pequeñas y medianas empresas para ofrecer productos y servicios que alientan el desarrollo económico y social de las diferentes localidades ubicadas en los márgenes de la Presa. A través de gestiones realizadas desde la dirección técnica de la JIMAV, se desarrollaron reuniones con: a) empresas del municipio de Teuchitlán que aprovechan el valor paisajístico que brinda el humedal (17 de agosto, 07, 13 y 19 de octubre); b) Asociación de Usuarios de la Unidad de Riego Ameca (18 de agosto), y; c) empresas que no se ubican en el municipio de Teuchitlán pero al estar instaladas en la misma microcuenca descargan sus aguas residuales en Presa La Vega (29 de septiembre y 11 de noviembre).

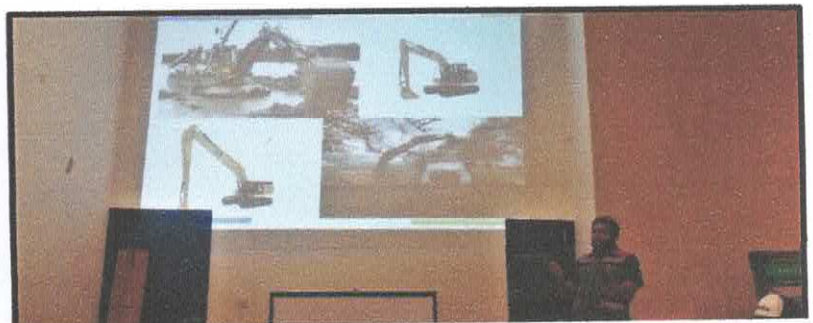

Como es conocido, la gestión integrada de los recursos hídricos involucra actuar bajo la perspectiva de cuenca hidrológica, por lo que aunque el humedal Presa La Vega se encuentre completamente en la circunscripción territorial del H. Ayuntamiento de Teuchitlán, enfrentar el reto de invasión de malezas acuáticas que presenta el humedal es también corresponsabilidad de autoridades que se encuentran en la parte alta de la cuenca. De igual manera, se debe motivar la participación de las autoridades cuyo territorio se beneficia de los servicios ambientales otorgados por el humedal a través de la provisión de recursos hídricos, ya que este es un elemento indispensable para el desarrollo vegetativo de los cultivos que son el sustento de miles de familias y dinamizan la generación de capital económico a nivel local y regional.

Por ello, gestionamos una reunión ante el H. Ayuntamiento de Tala y realizamos una presentación ante cabildo (12 de noviembre), además de mantener otra reunión con el cabildo del H. Ayuntamiento de Ameca (19 de noviembre), obteniendo como resultado que ambas instituciones locales contribuyeran a las acciones de cosecha de lirio acuático que se implementan por la JIMAV en Presa La Vega.



Figura 12.- Participación del director de la JIMAV ante el cabildo del H. Ayuntamiento de Tala.

El gobernador Constitucional del Estado de Jalisco, el Mtro. Enrique Alfaro Ramírez, realizó una visita

al humedal Presa La Vega (04 de diciembre), en donde en conjunto con los titulares de las Secretarías de Gestión Integral del Agua (SEGIA) y de Desarrollo Rural (SADER) y acompañado del presidente municipal del H. Ayuntamiento de Teuchitlán y del director de la JIMAV, se reafirmó el compromiso de mantener las operaciones de extracción mecánica de lirio acuático en el humedal.



Figura 13.- Visita del Gobernador del Estado de Jalisco, el Mtro. Enrique Alfaro Ramírez, al sitio Ramsar de Importancia Internacional Presa La Vega

ACTIVIDAD: DESARROLLO DE CAPACIDADES Y HABILIDADES DEL PERSONAL TÉCNICO DE LA JUNTA PARA LA GESTIÓN INTEGRADA DE RECURSOS HÍDRICOS.

Personal de la dirección operativa de JIMAV desarrolló sus capacidades a través de sesiones teóricas y prácticas en las siguientes temáticas:

- a) Conceptos de cartografía y Sistemas de Información Geográfica (SIG)
- b) Percepción remota
- c) Levantamiento de datos a través de Sistemas de Posicionamiento Global (GPS)
- d) Batimetría
- e) Riesgos naturales
- f) Impacto ambiental
- g) Manejo de residuos

Estos módulos fueron desarrollados durante los meses de mayo a julio y la aplicación de estos conocimientos adquiridos se enfocarán en la atención de humedales y cuerpos de agua de la región Valles, ya que podremos realizar estudios técnicos para conocer el relieve topográfico del



ACTIVIDAD: DIVULGACIÓN DEL CONOCIMIENTO PARA LA SENSIBILIZACIÓN DE ACTORES SOCIALES Y EL POSICIONAMIENTO DEL HUMEDAL PRESA LA VEGA.

En el marco de la celebración del día mundial de los humedales, la dirección técnica de la JIMAV llevó a cabo las acciones implementadas por nuestro equipo para apoyar la conservación del humedal Presa La Vega, Sitio RAMSAR de Importancia Internacional. Este evento, realizado en el municipio de Teuchitlán (04 de febrero) ante decenas de actores sociales locales, contó con la participación del rector del Centro Universitario de los Valles, representantes de las Secretarías de Medio Ambiente y Desarrollo Territorial (SEMADET) y de Desarrollo Económico (SEDECO), de la Comisión Estatal del Agua (CEA), de la Comisión Nacional de Áreas Naturales Protegidas (CONANP), Asociaciones Civiles, Activistas, Líderes locales y de la Senadora María Antonia Cárdenas Mariscal. Durante este evento se realizó la develación de los dos murales que fueron desarrollados en dicha municipalidad como parte de una estrategia de difusión de los valores ecosistémicos y ambientales del humedal Presa La Vega, acto que estuvo coordinado por la asociación civil "BIODIVERSO, AC" con el apoyo de diversas instituciones, incluida la JIMAV.

Por otro lado, a partir del último trimestre del año iniciamos las gestiones necesarias para llevar a cabo la generación de material videográfico alusivo a Presa La Vega; con ello se busca que a través de entrevistas a tomadores de decisión del ámbito local (alcaldes), y Estatal (titulares de SEMADER, SADER, SEGIA, CEA) y actores sociales que inciden en el manejo y la conservación del humedal como las cooperativas de pescadores y la Asociación de Usuarios de la Unidad de Riego



Ameca (AUUKA, AC) se documente la trayectoria y la experiencia en gestión realizada desde la dirección operativa de la JIMAV respecto a las acciones de restauración, saneamiento, manejo responsable y uso racional del humedal "Presa La Vega".

EJE ESTRATÉGICO: GESTIÓN INTEGRAL DE RESIDUOS
--

LINEA DE ACCIÓN: EDUCACIÓN PARA EL DESARROLLO SOSTENIBLE

ACTIVIDAD: DESARROLLO DE LA UNIDAD MUNICIPAL DE COMPOSTAJE DE ETZATLÁN

En **Figura 15.-** Inauguración de uno de los murales alusivos en Presa La Vega durante la celebración del día mundial de los humedales (izquierda); entrevista al representante de la cooperativa de pescadores "Gabriela Inés Osorio" para la generación de material videográfico.

Composteo, la cual vislumbra contar con una capacidad máxima de procesamiento de 4.3 toneladas por día, que corresponden a 2.6 ton/día de la Fracción Orgánica de Residuos Sólidos Urbanos (FORSU) y 1.7 ton/día a los residuos secos provenientes de la poda de parques y jardines.

Estas acciones de coordinación y vinculación se desarrollaron los días 09, 17 y 29 de julio, 07 de agosto y 29 de septiembre; mientras que el 31 de julio realizamos una visita de campo en el que participamos JIMAV, El H. Ayuntamiento de Etzatlán y personal de SEMADET para verificar las condiciones del sitio propuesto para la implementación del proyecto. El anexo técnico y el

Programa Operativo Anual (POA) del proyecto fue aprobado y entregado a SEMADET el 21 de agosto, mientras que el 23 de septiembre desarrollamos una sesión virtual entre las partes involucradas para establecer algunos pormenores del proyecto y dar así inicio a las actividades planteadas en el anexo técnico aprobado.





Como parte de la licitación pública para la adjudicación de personas físicas o morales en la provisión de materiales y servicios requeridos para el desarrollo del proyecto, se realizó un recorrido de campo para que los participantes inscritos en este proceso

Figura 17. Visita de campo ejecutada como parte del proceso de licitación pública para la implementación de la Unidad Municipal de Compostaje de Etzatlán

conocieran las características de los espacios físicos en donde estarían realizando sus actividades, de manera que las personas o empresas emitan propuestas técnicas y económicas según las condiciones reales del sitio, y así la contratación se dé a quien presente las mejores ofertas.

ACTIVIDAD: ASESORÍA TÉCNICA PARA LA RECOLECCIÓN DIFERENCIADA DE RESIDUOS SÓLIDOS URBANOS EN LOS MUNICIPIOS DE EL ARENAL Y TALA.

De los municipios que nos conforman, actualmente el H. Ayuntamiento de Etzatlán es uno de los que lideran la recolección diferenciada de los residuos sólidos urbanos que se generan tanto en el ámbito doméstico como por la poda de parques y jardines. Por ello, dando seguimiento a la implementación de este tipo de acciones en los municipios de El Arenal y Tala – quienes en febrero de 2020 se vieron beneficiados con camiones recolectores que fueron dados en comodato por la JIMAV –, nos coordinamos con directores de área de Tala y El Arenal para realizar visitas de campo (10 de julio y 14 de agosto, respectivamente) y conocer la manera en la que Etzatlán ejecuta estas labores de aseo público en aras de separar la fracción orgánica y aprovechar este tipo de residuos. Así mismo, con la participación de personal del H. Ayuntamiento de Tala y la jefatura de proyectos de la Junta, el 24 de julio nos coordinamos con la Junta Intermunicipal de Medio Ambiente para la Gestión Integral de la Cuenca Baja del Río Ayuquila (JIRA) y realizamos un recorrido por los municipios de El Limón y El Grullo para fortalecer el conocimiento de experiencias exitosas de manejo de residuos sólidos urbanos orgánicos.

Derivado de estas sesiones de trabajo con el H. Ayuntamiento de Tala, el 16 de septiembre personal de la JIMAV brindó acompañamiento durante el recorrido de recolección diferenciada llevada a cabo en la colonia *Acacias*, de manera que la estrategia ejecutada se pudiera fortalecer y retroalimentar para ajustarla a la realidad en campo. Posteriormente, coordinamos una reunión en la que participaron directores de las áreas de comunicación, aseo público y ecología del ayuntamiento en mención para evaluar y atender las observaciones realizadas, pero la misma se desarrolló en la primer semana de octubre.



Figura 18. Recorridos de campo coordinados por la JIMAV entre personal de los H. Ayuntamientos de El Arenal, Tala y Etzatlán para impulsar la recolección diferenciada de residuos sólidos urbanos.

ACTIVIDAD: SEGUIMIENTO AL MANEJO DE ENVASES VACÍOS DE AGROQUÍMICOS

Desde la constitución de la Junta como dependencia regional, brindamos asesoría y acompañamiento al H. Ayuntamiento de San Martín de Hidalgo en temáticas relacionadas al manejo de envases vacíos de agroquímicos; en 2020 otorgamos el reconocimiento al liderazgo que ha mostrado dicho Ayuntamiento, ya que desde la dirección de ecología se ha coordinado de manera satisfactoria a los actores clave de la cadena productiva relacionada al manejo de envases vacíos de agroquímicos, logrando que las diferentes comunidades rurales que integran el municipio se involucren en las distintas estrategias impulsadas y desplegadas desde el H. Ayuntamiento de San Martín de Hidalgo. Actualmente se cuenta con 19 sitios de disposición temporal que se encuentran distribuidos en la totalidad del territorio y que corresponden con la ubicación de las localidades rurales que administra el H. Ayuntamiento; el éxito se basa en la sensibilización lograda ante los productores agrícolas, quienes se identifican como corresponsables de la problemática social y ambiental que provoca el inadecuado manejo de estos envases de agroquímicos y participan en los lineamientos emitidos por la autoridad municipal.



Figura 19. Recorrido de campo con personal del H. Ayuntamiento de San Martín de Hidalgo para verificar las condiciones de almacenamiento y traslado de envases vacíos de agroquímicos al Centro de Acopio Temporal (CAT) de la región Valles.

ACTIVIDAD: PARTICIPACIÓN EN LA INAUGURACIÓN DEL CENTRO DE ACOPIO TEMPORAL REGIÓN VALLES

La dirección técnica de la JIMAV tuvo participación en el orden del día del evento de inauguración (31 de agosto) del Centro de Acopio Temporal (CAT) regional, ubicado en el municipio de Ameca, Jalisco. El Mtro. Christian Rivera Ibarra, director general de la Junta, desarrolló una intervención en la que destacó la importancia de la colaboración entre los distintos municipios para que la implementación del *Programa Campo Limpio* se refleje en los 14 municipios que conforman nuestra dependencia, así como el acercamiento requerido con autoridades del gobierno del

Estado de Jalisco, productores y establecimientos o puntos de venta en las localidades rurales y urbanas para mejorar la eficiencia y optimizar los resultados de las acciones desarrolladas en el ámbito local por los H. Ayuntamientos.

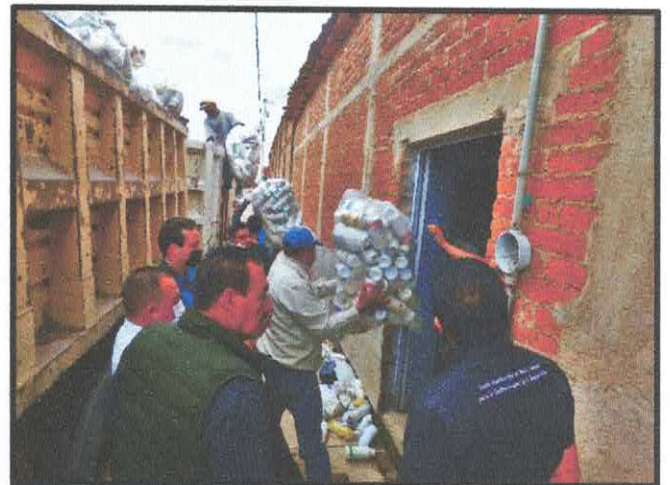
En este evento de inicio de operaciones del CAT regional, además del director general de la JIMAV se contó con la presencia del C. José Manuel Medrano Barba, presidente municipal del H. Ayuntamiento de Aqualulco de Mercado, así como de representantes de diversos municipios de la región Valles, productores agrícolas y el responsable del Programa *Campo Limpio* en el Estado de Jalisco, el C. Hiram Jesai Núñez Torres. Cabe destacar que el mismo día de la inauguración el H. Ayuntamiento de San Martín de Hidalgo realizó la entrega de miles de envases vacíos de agroquímicos que fueron recolectados en el ejercicio fiscal en turno, lo que refleja la importancia de habilitar este espacio para dar cumplimiento al Programa.



Figura 20. Participación del director de la JIMAV en la inauguración del Centro de Acopio Temporal (CAT) región Valles (derecha); protocolo de corte de listón para dar formalidad a la inauguración del CAT.

ACTIVIDAD: INTERCAMBIO DE EXPERIENCIAS EN EL MANEJO DE ENVASES VACÍOS DE AGROQUÍMICOS

En coordinación con la recién creada Junta Intermunicipal de Medio Ambiente del Ayuquila Alto (JIDELAA) y con el H. Ayuntamiento de San Martín de Hidalgo, realizamos un intercambio de experiencias con el afán de que directores de área como de ecología y desarrollo rural de los municipios la intermunicipalidad en mención (Ayutla, Cuautla, Atengo, Tenamaxtlán, Tecolotlán, Chiquilistlán, Atemajac de Brizuela y Tapalpa) conocieran el modelo implementado por el H. Ayuntamiento de San Martín de Hidalgo respecto al manejo de envases vacíos de agroquímicos.

El C. Efraín Solano Reyes, director de ecología del municipio de San Martín de Hidalgo, realizó una exposición abordando temáticas que proporcionaron a los asistentes una ruta de implementación del modelo para el manejo de envases vacíos de agroquímicos, lo que incluye ajustes a los reglamentos locales, la coordinación con diversas áreas que forman parte de la estructura del Ayuntamiento y la vinculación con la iniciativa privada para socializar y difundir el gran reto que representa manejar los desechos generados por los productos que se ofrecen en el ámbito de la

producción agrícola, de manera que se corresponsabilicen y se sumen como un actor que colabora para dar solución a esta problemática.



Figura 21. Participantes en el intercambio de experiencias en

ACTIVIDAD: SEGU el manejo de envases vacíos de agroquímicos **ELLENO SANITARIO**
DEL MUNICIPIO DE HOSTOTIPAQUILLO

En coordinación con personal de SEMADET y con la participación de la alcaldesa del H. Ayuntamiento de Hostotipaquillo, la C. Iliana Cristina Esparza Ríos y demás personal del Ayuntamiento como directores de área vinculados a medio ambiente, planeación, desarrollo sustentable y obras públicas, con fechas 07 de abril, 21 de mayo y 09 de junio, la dirección técnica de la JIMAV desarrolló visitas de seguimiento al relleno sanitario del municipio de Hostotipaquillo, en las que supervisamos a detalle la primera etapa de rehabilitación de dicho sitio de disposición final.

Posteriormente, las partes mencionadas anteriormente mantuvimos una sesión virtual (28 de octubre) para dar seguimiento a los procesos de gestión ante el gobierno del Estado de Jalisco para contar con la maquinaria requerida por el H. Ayuntamiento de Hostotipaquillo y garantizar la operatividad del relleno sanitario de dicho municipio, toda vez que es necesario realizar operaciones de manejo de los residuos sólidos urbanos depositados en el sitio con el uso de maquinaria pesada.

Relacionado con la temática de gestión integral de residuos sólidos urbanos, participamos en la sesión virtual "diagnóstico y estrategias para el manejo de residuos en la región Valles", el cual se llevó a cabo entre personal de JIMAV y SEMADET con la finalidad de actualizar datos, brindar acompañamiento en el desarrollo de estrategias e identificar futuras necesidades para la asignación de recursos financieros en beneficio de los municipios que nos conforman.



EJE ESTRATÉGICO: ECOSISTEMAS, ENERGÍA Y CONECTIVIDAD BIOLÓGICA

LINEA DE ACCIÓN: ACCIÓN CLIMÁTICA
--

ACTIVIDAD: DESARROLLO DE LA SEGUNDA ETAPA DEL PROGRAMA REGIONAL Y LOS PROGRAMAS MUNICIPALES DE CAMBIO CLIMÁTICO.

En aras de desarrollar la segunda fase del Programa Regional y los 14 Programas Municipales de Cambio Climático (PMCC) de los municipios que conforman la JIMAV, la sesión de arranque se realizó el 16 de enero 2020 de manera coordinada entre la dirección técnica de la Junta, personal del área de gestión transversal ante el cambio climático de SEMADET y la empresa encargada de desarrollar la consultoría (IDOM). Posteriormente mantuvimos una segunda sesión (02 de marzo) en la que se mostraron avances de los pasos implementados durante el periodo transcurrido entre ambas reuniones. De igual manera se realizaron múltiples reuniones con alcaldes, integrantes de cabildo, directores de área de los municipios y representantes designados oficialmente por los titulares de los H. Ayuntamientos que nos constituyen para así gestionar la información requerida para la elaboración de estos instrumentos de política pública.

1. San Marcos (03 de abril y 27 de mayo)
2. Amatitán (06 de abril y 18 de mayo)
3. San Juanito de Escobedo (07 de abril y 14 de mayo)
4. Hostotipaquillo (08 abril y 20 de mayo)
5. Etzatlán (14 de abril y 13 de mayo)

6. El Arenal (27 de marzo, 18 de mayo)
7. Tequila (07 y 14 de mayo)
8. Cocula (12 de mayo)
9. Ahualulco de Mercado (31 de marzo, 12 de mayo)
10. Magdalena (04 de junio)
11. Teuchitlán (31 de marzo, 04 de junio)
12. Tala (26 de marzo, 14, 17 y 30 de abril, 07 de julio, 04 y 24 de agosto)
13. San Martín de Hidalgo (30 de marzo, 26 de agosto)
14. Ameca (30 de julio)



Figura 23. Sesiones de sensibilización en los municipios de Tala (izquierda) y Ahualulco de Mercado (derecha).

Entre las partes involucradas definimos la estructura general de los PMCC (04 de julio), sus anexos (19 de julio), y la configuración de la consulta pública (31 de agosto); paralelamente desarrollamos sesiones virtuales de gestión, coordinación, revisión y seguimiento a la construcción de los PMCC (07, 16, 21, 27 y 30 de julio, 04, 20 y 26 de agosto, 09 de octubre) y al Programa Regional de Cambio Climático (PRCC) (10, 19 y 23 de noviembre 16 de diciembre), realizando ejercicios de priorización de las medidas de mitigación, adaptación, educación y comunicación ante el cambio climático que los H. Ayuntamientos implementan en su territorio, además de gestionar y generar la información requerida para la elaboración de indicadores, sistemas de seguimiento, financiamiento, pasos para la actualización y mejora, así como los anexos correspondientes.

La metodología y los procesos implementados en esta segunda fase de elaboración del PRCC y los PMCC fue la descrita en la "Guía para la elaboración o actualización de los Programas Municipales de Cambio Climático del Estado de Jalisco", elaborado en 2018 por la Agencia Alemana de Desarrollo (GIZ) por encargo del Ministerio Federal de Medio Ambiente, Protección a la Naturaleza y Seguridad Nuclear de la República Federal de Alemania y el Gobierno del Estado de Jalisco en el marco del Programa Global de Políticas Climáticas Verticalmente Integradas. Particularmente, la elaboración de las fichas descriptivas, la sistematización y priorización de acciones de adaptación y mitigación siguieron los lineamientos establecidos en la "Metodología de priorización de medidas

frente al cambio climático” elaborado por la GIZ en 2015; la estructura de la consulta pública se basó en la Ley para la Acción ante el Cambio Climático (LACC) del Estado de Jalisco.

EJE ESTRATÉGICO: ECOSISTEMAS, ENERGÍA Y CONECTIVIDAD BIOLÓGICA

LINEA DE ACCIÓN: MANEJO DEL FUEGO
--

ACTIVIDAD: COORDINACIÓN DEL MANEJO DEL FUEGO EN LA REGIÓN VALLES

Se estableció una coordinación operativa interinstitucional para la atención de incendios forestales en la región Valles, implementando mecanismos de organización que fomentaron la sinergia entre instituciones y actores sociales con el fin de promover buenas prácticas en el uso del fuego para el manejo forestal y agropecuario, facilitando a la vez la planificación de actividades de prevención y manejo de combustibles en la región Valles.

Así mismo, se conformaron brigadas forestales regionales de prevención y combate de incendios, las cuales se establecieron en sitios estratégicos para apoyar la conservación de los recursos naturales de los macizos montañosos presentes en la región Valles, así como en zonas con alta incidencia de incendios forestales. Durante el ejercicio fiscal 2020 los brigadistas brindaron atención a alrededor de 130 incendios ocurridos en la región Valles, de los cuales 94 se registraron como incendios forestales y los 36 restantes como incendios en áreas agrícolas cercanas a sitios de importancia para la conservación biológica. A estas brigadas regionales conformadas por la JIMAV se les proporcionó herramienta para el ejercicio de sus labores de prevención y combate de incendios, además de equipamiento para procurar la integridad física de los combatientes.

Como parte de la coordinación en el manejo del fuego en la región Valles, se realizaron acciones de sensibilización a los actores locales para la implementación de los mecanismos de organización, calendarización, comunicación y atención a incendios forestales descritas en la NOM – 015 – SEMARNAT/SAGARPA – 2007, que establece las especificaciones técnicas de métodos de uso del fuego en los terrenos forestales y en los terrenos de uso agropecuario.



Figura 24. Algunas de las acciones coordinadas desde la dirección técnica de la JIMAV, implementadas por las brigadas regionales para el manejo del fuego

EJE ESTRATÉGICO: ECOSISTEMAS, ENERGÍA Y CONECTIVIDAD BIOLÓGICA

LINEA DE ACCIÓN: ENERGÍA

ACTIVIDAD: IMPLEMENTACIÓN DE MEDIDAS CONTRA EL CAMBIO CLIMÁTICO

Como una de las acciones para hacer frente al cambio climático y sus efectos, desde la dirección operativa de la JIMAV se busca acelerar la transición energética municipal de generación y uso de energía eléctrica a partir de combustibles fósiles a fuentes de energía menos intensivas en carbono. Así, algunas de las medidas desarrolladas como parte del plan de gestión del carbono de la Junta se materializaron mediante la implementación de sistemas fotovoltaicos en edificios públicos municipales de los H. Ayuntamientos de Magdalena, Ameca y El Arenal, fomentando la adopción de fuentes renovables de energía – como la irradiada por el sol – para la producción y uso de parte de la electricidad requerida por la administración municipal en el ejercicio de sus funciones públicas.

Para el caso del municipio de Magdalena, se iniciaron operaciones el 02 de abril, mientras que los municipios de El Arenal y Ameca el 01 de julio y 27 de agosto, respectivamente. Considerando además el sistema fotovoltaico instalado en 2019 en beneficio del H. Ayuntamiento de Cocula, con fecha de corte a septiembre del 2020, en conjunto se prevé una generación de alrededor de



63,000 kWh, lo que se traduce en la reducción de gases y compuestos de efecto invernadero y en la reducción de los recursos financieros que son invertidos por estos gobiernos locales para el pago por concepto de uso de energía eléctrica.

EJE ESTRATÉGICO: ECOSISTEMAS, ENERGÍA Y CONECTIVIDAD BIOLÓGICA

Figura 25. Inauguración de los sistemas fotovoltaicos instalados en los municipios de Ameca (izquierda), El Arenal (centro) y Magdalena (derecha).

LINEA DE ACCIÓN: MANEJO INTEGRADO DEL TERRITORIO DESDE UNA PERSPECTIVA DE CUENCA

ACTIVIDAD: FOMENTO DE LA CONSERVACIÓN Y APROVECHAMIENTO SUSTENTABLE DE LOS RECURSOS NATURALES DEL ÁREA ESTATAL DE PROTECCIÓN HIDROLÓGICA SIERRA DEL ÁGUILA

En el marco de la reunión del Consejo Asesor de Sierra del Águila llevada a cabo en el municipio de Ahualulco de Mercado el 18 de septiembre 2020, personal de la dirección de áreas naturales protegidas y especies prioritarias de la SEMADET oficializó ante este órgano de concertación la integración de la JIMAV como agente técnico encargado de la administración de los recursos destinados a esta área natural protegida de carácter Estatal.

La dirección operativa de la JIMAV estableció como prioritario el fomento de la participación comunitaria en acciones de protección, conservación, restauración y manejo de dicho macizo montañoso mediante la ejecución de los componentes: a) Manejo de combustibles y prevención de incendios; b) Aprovechamiento sustentable, y; c) Producción forestal. Mediante trabajo conjunto entre personal técnico de la JIMAV y la SEMADET, se definieron los lineamientos para que los distintos actores sociales con influencia en la conservación y el aprovechamiento sustentable del ANP Sierra del Águila tuviesen la oportunidad de ingresar solicitudes de apoyo en el marco de las reglas operativas aprobadas y publicadas. Se registraron un total de 20 proyectos, los cuales fueron visitados en campo para corroborar la veracidad de la información presentada en los proyectos y posteriormente fueron dictaminados por un equipo interdisciplinario conformado por miembros de la SEMADET, Reforestamos México AC, la Universidad de Guadalajara y la JIMAV, dispersando recursos económicos que ascienden a un total de \$788,000 pesos.



EJE ESTRATÉGICO: DESARROLLO RURAL SUSTENTABLE

LINEA DE ACCIÓN: SUSTENTABILIDAD AGROPECUARIA

ACTIVIDAD: FORTALECIMIENTO DEL “CENTRO DE CAPACITACIÓN PARA EL DESARROLLO RURAL SUSTENTABLE” (CECADER).

Derivado de los acuerdos logrados por la dirección técnica de la JIMAV con el Centro de Bachillerato Tecnológico – Agropecuario (CBTA) #230 y con el H. Ayuntamiento de San Juanito de Escobedo, así como por gestiones que desde 2018 desarrolla la Junta en beneficio de este centro educativo de nivel media superior que atiende el potencial de las localidades rurales de la región Valles al ofrecer formación especializada en las áreas agrícola y pecuaria, el denominado “Centro de Capacitación para el Desarrollo Rural Sustentable” (CECADER) integró durante 2020 un espacio para la implementación de un sistema agrosilvopastoril, el cual fue desarrollado directamente por estudiantes que cursan la carrera técnica orientada al manejo agropecuario, así como por grupos de mujeres productoras pertenecientes al municipio de San Juanito de Escobedo, contando con el apoyo para el desarrollo de capacidades, asesoría y acompañamiento a través del personal de campo de la JIMAV y de dicho plantel educativo.

Con ello, actualmente el CECADER cuenta con los siguientes elementos en donde dichos sectores prioritarios pueden poner en práctica los conocimientos y las habilidades adquiridas: a) Módulo de acuicultura; b) Módulo de transformación de residuos sólidos orgánicos; c) Invernadero forestal y



Figura 27. Grupo de mujeres productoras acondicionando el espacio para el sistema agrosilvopastoril (izquierda); parte del ganado vacuno que se integrará al sistema en mención.

de horticultura; d) Sistema de biodigestión de excretas ganaderas; e) Módulo de cultivos agrícolas (asociado al de acuicultura y al invernadero), y; f) sistema agrosilvopastoril.

ACTIVIDAD: EXTENSIONISMO RURAL PARA LA SUSTENTABILIDAD DEL SECTOR AGROPECUARIO

Durante el 2020 se realizaron al menos 60 sesiones de capacitación, asesoría técnica y acompañamiento a productores agrícolas y pecuarios pertenecientes a los municipios de San Martín de Hidalgo, Amatitán, San Juanito de Escobedo y Etzatlán. Como parte de las acciones de

extensionismo rural, se conformaron grupos de trabajo en los municipios mencionados, se realizó un diagnóstico para la identificación de las principales problemáticas asociadas a los productivos de agricultores y ganaderos de la región Valles, se desarrollaron las sesiones de capacitación en campo de acuerdo al diagnóstico previo y posteriormente se brindó seguimiento a la implementación de estas buenas prácticas agropecuarias a través de visitas de asesoría y acompañamiento técnico. Entre los principales logros alcanzados está la implementación de tres sistemas agroforestales de agave en combinación con maíz y una parcela de agave en combinación con cacahuate; el diseño y aplicación de un programa de fertilización de agave con productos 100% orgánicos; el manejo integral de un predio ganadero en inmediaciones de Sierra del Águila, el cual fue convertido a sistema silvopastoril, la división de potreros para la rotación del ganado, la implementación de un sistema de producción pecuaria *cero deforestación*, y la diversificación de especies de árboles forrajeros para la alimentación del ganado; la aplicación de abonos y fertilizantes orgánicos de parte de productores de caña de azúcar, y la adopción de un programa de fertilización 100% orgánico en parcelas de maíz. Con ello, se brindó atención a los sistemas productivos más representativos de la



Figura 28. Identificación de plagas asociadas a los cultivos de agave (izquierda); establecimiento de una parcela de caña de azúcar con fertilizantes y abonos 100%

ACTIVIDAD: GESTIÓN Y COORDINACIÓN INTERINSTITUCIONAL

Como parte de las acciones que desarrollamos en coordinación con los H. Ayuntamientos locales, gestionamos ante la Secretaría de Desarrollo Rural (SADER) del gobierno del Estado de Jalisco recursos financieros requeridos para la instalación de un vivero forestal de especies nativas del Área Estatal de Protección Hidrológica Sierra del Águila. El proyecto fue ingresado al “Programa de apoyo para la conservación de los recursos naturales del Estado de Jalisco”, el cual fue aprobado y actualmente se encuentra en proceso de implementación.

Además, nos vinculamos con el Coordinador Regional de Acuicultura y Pesca (región Valles), dependiente de la Secretaría de Desarrollo Rural del Estado de Jalisco, quien brindó capacitación y asesoría a los grupos de estudiantes y al grupo de mujeres productoras que realizan actividades en el Centro de Capacitación para el Desarrollo Rural Sustentable (CECADER), ubicado en el municipio de San Juanito de Escobedo.

Así mismo, participamos en las sesiones del 26 de marzo y 25 de agosto desarrolladas por el Consejo Regional Agropecuario, en el que participan tanto instituciones locales (H.

Ayuntamientos, secretarías del Gobierno del Estado de Jalisco y del gobierno Federal Mexicano, así como representantes de asociaciones de productores pertenecientes al ámbito agropecuario.



CHRISTIAN BRIGIDO RIVERA
IBARRA
DIRECTOR



VICENTE RODRIGUEZ TELLO
COORDINADOR DE
AMDMINISTRACION



Bajo protesta de decir verdad declaramos que los Estados Financieros y sus Notas son razonablemente correctos y responsabilidad del emisor.



FORMATOS LEY DE DICIPLINA FINANCIERA

OPD MUNICIPAL JUNTA INTERMUNICIPAL DE MEDIO AMBIENTE PARA LA GESTIÓN INTEGRAL DE LA REGIÓN VALLES (JIMAV)
ESTADO ANALÍTICO DE INGRESOS DETALLADO - LDF
 DEL 1 DE ENERO AL 31 DE DICIEMBRE DE 2020

RUBRO DE INGRESOS	INGRESO					DIFERENCIA
	ESTIMADO	AMPLIACIÓN Y REDUCCIÓN	MODIFICADO	DEVENGADO	RECAUDADO	
INGRESOS DE LIBRE DISPOSICIÓN						
Ingresos	0.00	0.00	0.00	0.00	0.00	0.00
Cuotas y aportaciones de seguridad social	0.00	0.00	0.00	0.00	0.00	0.00
Contribuciones de mejoras	0.00	0.00	0.00	0.00	0.00	0.00
Derechos	0.00	0.00	0.00	0.00	0.00	0.00
Productos	0.00	0.00	0.00	0.00	0.00	0.00
Aprovechamientos	0.00	0.00	0.00	0.00	0.00	0.00
Ingresos por ventas de bienes y servicios	0.00	182.19	182.19	182.19	182.19	182.19
Participaciones	0.00	0.00	0.00	0.00	0.00	0.00
Fondo general de participaciones	0.00	0.00	0.00	0.00	0.00	0.00
Fondo de fomento municipal	0.00	0.00	0.00	0.00	0.00	0.00
Fondo de fiscalización y recaudación	0.00	0.00	0.00	0.00	0.00	0.00
Fondo de compensación	0.00	0.00	0.00	0.00	0.00	0.00
Fondo de extracción de hidrocarburos	0.00	0.00	0.00	0.00	0.00	0.00
Impuesto especial sobre producción y servicios	0.00	0.00	0.00	0.00	0.00	0.00
0.135% de la recaudación federal participable	0.00	0.00	0.00	0.00	0.00	0.00
3.17% sobre extracción del petróleo	0.00	0.00	0.00	0.00	0.00	0.00
Gasolinas y diésel	0.00	0.00	0.00	0.00	0.00	0.00
Fondo de impuesto sobre la renta	0.00	0.00	0.00	0.00	0.00	0.00
Fondo de estabilización de los ingresos de las entidades federativas	0.00	0.00	0.00	0.00	0.00	0.00
Incentivos derivados de la colaboración fiscal	0.00	0.00	0.00	0.00	0.00	0.00
Tenencia o uso de vehículos	0.00	0.00	0.00	0.00	0.00	0.00
Fondo de compensación ISAN	0.00	0.00	0.00	0.00	0.00	0.00
Impuesto sobre automóviles nuevos	0.00	0.00	0.00	0.00	0.00	0.00
Fondo de compensación de repecos-intermedios	0.00	0.00	0.00	0.00	0.00	0.00
Otros incentivos económicos	0.00	0.00	0.00	0.00	0.00	0.00
Transferencias	0.00	0.00	0.00	0.00	0.00	0.00
Convenios	5,920,000.00	3,167,000.00	9,087,000.00	9,087,000.00	8,937,000.00	3,017,000.00
Otros convenios y subsidios	5,920,000.00	3,167,000.00	9,087,000.00	9,087,000.00	8,937,000.00	3,017,000.00
Otros ingresos de libre disposición	0.00	0.00	0.00	0.00	0.00	0.00
Participaciones en ingresos locales	0.00	0.00	0.00	0.00	0.00	0.00
Otros ingresos de libre disposición	0.00	0.00	0.00	0.00	0.00	0.00
Total de ingresos de libre disposición	5,920,000.00	3,167,182.19	9,087,182.19	9,087,182.19	8,937,182.19	3,017,182.19
Ingresos excedentes de ingresos de libre disposición						3,017,182.19
TRANSFERENCIAS FEDERALES ETIQUETADAS						
Aportaciones	0.00	0.00	0.00	0.00	0.00	0.00
Fondo de aportaciones para la nómina educativa y gasto operativo	0.00	0.00	0.00	0.00	0.00	0.00
Fondo de aportaciones para los servicios de salud	0.00	0.00	0.00	0.00	0.00	0.00
Fondo de aportaciones para la infraestructura social	0.00	0.00	0.00	0.00	0.00	0.00
Fondo de aportaciones para el fortalecimiento de los municipios y de las demarcaciones territoriales del distrito federal	0.00	0.00	0.00	0.00	0.00	0.00
Fondo de aportaciones múltiples	0.00	0.00	0.00	0.00	0.00	0.00
Fondo de aportaciones para la educación tecnológica y de adultos	0.00	0.00	0.00	0.00	0.00	0.00
Fondo de aportaciones para la seguridad pública de los estados y del distrito federal	0.00	0.00	0.00	0.00	0.00	0.00
Fondo de aportaciones para el fortalecimiento de las entidades federativas	0.00	0.00	0.00	0.00	0.00	0.00
Convenios	0.00	0.00	0.00	0.00	0.00	0.00
Convenios de protección social en salud	0.00	0.00	0.00	0.00	0.00	0.00
Convenios de descentralización	0.00	0.00	0.00	0.00	0.00	0.00
Convenios de reasignación	0.00	0.00	0.00	0.00	0.00	0.00
Otros convenios y subsidios	0.00	0.00	0.00	0.00	0.00	0.00
Fondos distintos de aportaciones	0.00	0.00	0.00	0.00	0.00	0.00
Fondo para entidades federativas y municipios productores de hidrocarburos	0.00	0.00	0.00	0.00	0.00	0.00
Fondo minero	0.00	0.00	0.00	0.00	0.00	0.00
Transferencias, subsidios y subvenciones, y pensiones y jubilaciones	0.00	0.00	0.00	0.00	0.00	0.00
Otras transferencias federales etiquetadas	0.00	0.00	0.00	0.00	0.00	0.00
Total de transferencias federales etiquetadas	0.00	0.00	0.00	0.00	0.00	0.00
INGRESOS DERIVADOS DE FINANCIAMIENTO						
Ingresos derivados de financiamiento	0.00	0.00	0.00	0.00	0.00	0.00
Total de ingresos	5,920,000.00	3,167,182.19	9,087,182.19	9,087,182.19	8,937,182.19	3,017,182.19
DATOS INFORMATIVOS						
Ingresos derivados de financiamientos con fuente de pago de ingresos de libre disposición	0.00	0.00	0.00	0.00	0.00	0.00
Ingresos derivados de financiamientos con fuente de pago de transferencias federales etiquetadas	0.00	0.00	0.00	0.00	0.00	0.00
Ingresos derivados de financiamiento	0.00	0.00	0.00	0.00	0.00	0.00

Bajo protesta de decir verdad declaramos que los estados financieros y sus notas, son razonablemente correctos y son responsabilidad del emisor.

CHRISTIAN BRIGIDO RIVERA YBARRA
DIRECTOR

VICENTE RODRIGUEZ TELLO
COORDINADOR DE ADMINISTRACION



OPD MUNICIPAL JUNTA INTERMUNICIPAL DE MEDIO AMBIENTE PARA LA GESTIÓN INTEGRAL DE LA REGIÓN VALLES (JIMAV)

**ESTADO DE SITUACIÓN FINANCIERA DETALLADO - LDF
DEL 1 DE ENERO AL 31 DE DICIEMBRE DE 2020**

CTA.	DESCRIPCIÓN	2020	2019	CTA	DESCRIPCIÓN	2020	2019
12440	Vehículos y equipo de transporte	4,201,272.99	3,177,302.00	22540	Fondos de fiduciarios, mandatos y contratos análogos a largo plazo	0.00	0.00
12450	Equipo de defensa y seguridad	0.00	0.00	22550	Otros fondos de terceros en garantía y/o administración a largo plazo	0.00	0.00
12460	Máquinas, otros equipos y herramientas	3,040,765.85	1,647,276.57	22560	Valores y bienes en garantía a largo plazo	0.00	0.00
12470	Colecciones, obras de arte y objetos valiosos	0.00	0.00	22600	PROVISIONES A LARGO PLAZO	0.00	0.00
12480	Activos biológicos	8,850.00	8,000.00	22610	Provisión para demandas y juicios a largo plazo	0.00	0.00
12500	ACTIVOS INTANGIBLES	51,330.81	51,330.81	22620	Provisión para pensiones a largo plazo	0.00	0.00
12510	Software	51,330.81	51,330.81	22630	Provisión para contingencias a largo plazo	0.00	0.00
12520	Patentes, marcas y derechos	0.00	0.00	22650	Otras provisiones a largo plazo	0.00	0.00
12530	Concesiones y franquicias	0.00	0.00		PASIVOS NO CIRCULANTES	0.00	0.00
12540	Licencias	0.00	0.00		TOTAL DE PASIVOS	3,585,718.95	3,424,185.00
12590	Otros activos intangibles	-126,499.35	-23,088.93	30000	HACIENDA PÚBLICA/ PATRIMONIO	0.00	0.00
12600	DEPRECIACIÓN, DETERIORO Y AMORTIZACIÓN ACUMULADA DE BIENES	0.00	0.00	31000	HACIENDA PÚBLICA/ PATRIMONIO CONTRIBUIDO	0.00	0.00
12610	Depreciación acumulada de bienes inmuebles	0.00	0.00	31100	Aportaciones	0.00	0.00
12620	Depreciación acumulada de infraestructura	0.00	0.00	31200	Donaciones de capital	0.00	0.00
12630	Depreciación acumulada de bienes muebles	-114,532.35	-21,038.93	31300	Actualización de la hacienda pública/patrimonio	0.00	0.00
12640	Deterioro acumulado de activos biológicos	0.00	0.00	32000	HACIENDA PÚBLICA/PATRIMONIO GENERADO	10,269,218.09	8,767,289.62
12650	Amortización acumulada de activos intangibles	-11,967.00	-2,000.00	32100	Resultado del ejercicio (abono/deshorro)	1,600,404.21	7,859,446.20
12700	ACTIVOS DIFERIDOS	0.00	0.00	32200	Resultado de ejercicios anteriores	6,789,313.23	944,882.42
12710	Estudios, formulación y evaluación de proyectos	0.00	0.00	32300	REVALUOS	0.00	0.00
12720	Derechos sobre bienes en régimen de arrendamiento financiero	0.00	0.00	32310	Revalúo de bienes inmuebles	0.00	0.00
12730	Gastos pagados por adelantado a largo plazo	0.00	0.00	32320	Revalúo de bienes muebles	0.00	0.00
12740	Anticipos a largo plazo	0.00	0.00	32330	Revalúo de bienes intangibles	0.00	0.00
12750	Beneficios al retiro de empleados pagados por adelantado	0.00	0.00	32390	Otros revalúos	0.00	0.00
12790	Otros activos diferidos	0.00	0.00	32400	RESERVAS	0.00	0.00
12800	ESTIMACIÓN POR PÉRDIDA O DETERIORO DE ACTIVOS NO CIRCULANTES	0.00	0.00	32410	Reservas de patrimonio	0.00	0.00
12810	Estimaciones por pérdida de cuentas incobrables de documentos por cobrar a largo plazo	0.00	0.00	32420	Reservas territoriales	0.00	0.00
12820	Estimaciones por pérdida de cuentas incobrables de documentos por cobrar a largo plazo	0.00	0.00	32430	Reservas por contingencias	0.00	0.00
12830	Estimaciones por pérdida de cuentas incobrables de ingresos por cobrar a largo plazo	0.00	0.00	32500	RECTIFICACIONES DE RESULTADOS DE EJERCICIOS ANTERIORES	-120,499.35	-17,038.93
12840	Estimaciones por pérdida de cuentas incobrables de préstamos otorgados a largo plazo	0.00	0.00	32510	Cambios en políticas contables	0.00	0.00
12850	Estimaciones por pérdida de otras cuentas incobrables a largo plazo	0.00	0.00	32520	Cambios por errores contables	-120,499.35	-17,038.93
12900	OTROS ACTIVOS NO CIRCULANTES	0.00	0.00	33000	EXCESO O INSUFICIENCIA EN LA ACTUALIZACIÓN DE LA HACIENDA PÚBLICA/ PATRIMONIO	0.00	0.00
12910	Bienes en concesión	0.00	0.00	33100	Resultado por posición monetaria	0.00	0.00
12920	Bienes en arrendamiento financiero	0.00	0.00	33200	Resultado por emisión de activos no monetarios	0.00	0.00
12930	Bienes en comodato	0.00	0.00		TOTAL HACIENDA PÚBLICA / PATRIMONIO	10,269,218.09	8,767,289.62
		9,638,763.35	5,170,986.06		SUMA DE PASIVO Y PATRIMONIO / HACIENDA PÚBLICA	13,854,937.04	12,211,475.14

Bajo protesta de decir verdad declaramos que los Estados Financieros y sus Notas son razonablemente correctos y responsabilidad del emisor.



CHRISTIAN BRIGITTO RIVERA IBARRA
DIRECTOR

VICENTE RODRÍGUEZ TELLO
COORDINADOR DE ADMINISTRACIÓN

OPD MUNICIPAL JUNTA INTERMUNICIPAL DE MEDIO AMBIENTE PARA LA GESTIÓN INTEGRAL DE LA REGIÓN VALLES (JIMAV)
ESTADO ANALÍTICO DEL EJERCICIO DEL PRESUPUESTO DE EGRESOS DETALLADO - LDF
DEL 1 DE ENERO AL 31 DE DICIEMBRE DE 2020

	EGRESOS				
Servicios de comunicación social y publicidad	0.00	0.00	0.00	0.00	0.00
Servicios de traslado y viáticos	0.00	0.00	0.00	0.00	0.00
Servicios oficiales	0.00	0.00	0.00	0.00	0.00
Otros servicios generales	0.00	0.00	0.00	0.00	0.00
D Transferencias, asignaciones, subsidios y otras ayudas	0.00	0.00	0.00	0.00	0.00
Transferencias internas y asignaciones al sector público	0.00	0.00	0.00	0.00	0.00
Transferencias al resto del sector público	0.00	0.00	0.00	0.00	0.00
Subsidios y subvenciones	0.00	0.00	0.00	0.00	0.00
Ayudas sociales	0.00	0.00	0.00	0.00	0.00
Pensiones y jubilaciones	0.00	0.00	0.00	0.00	0.00
Transferencias a fideicomisos, mandatos y análogos	0.00	0.00	0.00	0.00	0.00
Transferencias a la seguridad social	0.00	0.00	0.00	0.00	0.00
Donativos	0.00	0.00	0.00	0.00	0.00
Transferencias al exterior	0.00	0.00	0.00	0.00	0.00
E Bienes muebles, inmuebles e intangibles	0.00	0.00	0.00	0.00	0.00
Mobiliario y equipo de administración	0.00	0.00	0.00	0.00	0.00
Mobiliario y equipo educacional y recreativo	0.00	0.00	0.00	0.00	0.00
Equipo instrumental médico y de laboratorio	0.00	0.00	0.00	0.00	0.00
Vehículos y equipo de transporte	0.00	0.00	0.00	0.00	0.00
Equipo de defensa y seguridad	0.00	0.00	0.00	0.00	0.00
Maquinaria, otros equipos y herramientas	0.00	0.00	0.00	0.00	0.00
Activos biológicos	0.00	0.00	0.00	0.00	0.00
Bienes inmuebles	0.00	0.00	0.00	0.00	0.00
Activos intangibles	0.00	0.00	0.00	0.00	0.00
F Inversión pública	0.00	0.00	0.00	0.00	0.00
Obra pública en bienes de dominio público	0.00	0.00	0.00	0.00	0.00
Obra pública en bienes de dominio propios	0.00	0.00	0.00	0.00	0.00
Proyectos productivos y acciones de fomento	0.00	0.00	0.00	0.00	0.00
G Inversiones financieras y otras provisiones	0.00	0.00	0.00	0.00	0.00
Inversiones para el fomento de actividades productivas	0.00	0.00	0.00	0.00	0.00
Acciones y participaciones de capital	0.00	0.00	0.00	0.00	0.00
Compra de títulos y valores	0.00	0.00	0.00	0.00	0.00
Concesión de préstamos	0.00	0.00	0.00	0.00	0.00
Inversiones en fideicomisos, mandatos y otros análogos	0.00	0.00	0.00	0.00	0.00
Otras inversiones financieras	0.00	0.00	0.00	0.00	0.00
Provisiones para contingencias y otras erogaciones especiales	0.00	0.00	0.00	0.00	0.00
H Participaciones y aportaciones	0.00	0.00	0.00	0.00	0.00
Participaciones	0.00	0.00	0.00	0.00	0.00
Aportaciones	0.00	0.00	0.00	0.00	0.00
Convenios	0.00	0.00	0.00	0.00	0.00
I Deuda pública	0.00	0.00	0.00	0.00	0.00
Amortización de la deuda pública	0.00	0.00	0.00	0.00	0.00
Intereses de la deuda pública	0.00	0.00	0.00	0.00	0.00
Comisiones de la deuda pública	0.00	0.00	0.00	0.00	0.00
Gastos de la deuda pública	0.00	0.00	0.00	0.00	0.00
Costo por coberturas	0.00	0.00	0.00	0.00	0.00
Apoyos financieros	0.00	0.00	0.00	0.00	0.00
Adeudos de ejercicios fiscales anteriores (ADEFAS)	0.00	0.00	0.00	0.00	0.00
TOTAL DEL GASTO ETIQUETADO	0.00	0.00	0.00	0.00	0.00
TOTAL DE EGRESOS	11,677,992.40	3,172,700.03	14,850,692.43	13,760,152.73	10,302,908.61
					1,090,539.70

Bajo protesta de decir verdad declaramos que los estados financieros y sus notas, son razonablemente correctos y son responsabilidad del emisor.

CHRISTIAN BRUNO OLIVERA IBARRA
DIRECTOR

VICENTE RIVERA SÁENZ TELLO
COORDINADOR DE ADMINISTRACION



OPD MUNICIPAL JUNTA INTERMUNICIPAL DE MEDIO AMBIENTE PARA LA GESTIÓN INTEGRAL DE LA REGIÓN VALLES (JIMAV)

ESTADO ANALÍTICO DEL EJERCICIO DEL PRESUPUESTO DE EGRESOS DETALLADO - LDF

CLASIFICACIÓN FUNCIONAL (FINALIDAD Y FUNCIÓN)

DEL 1 DE ENERO AL 31 DE DICIEMBRE DE 2020

CONCEPTO	EGRESOS					SUB EJERCICIO
	APROBADO	AMPLIACIONES/ (REDUCCIONES)	MODIFICADO	DEVENGADO	PAGADO	
I GASTO NO ETIQUETADO						
A Gobierno	0.00	0.00	0.00	0.00	0.00	0.00
Legislación	0.00	0.00	0.00	0.00	0.00	0.00
Justicia	0.00	0.00	0.00	0.00	0.00	0.00
Coordinación de la política de gobierno	0.00	0.00	0.00	0.00	0.00	0.00
Relaciones exteriores	0.00	0.00	0.00	0.00	0.00	0.00
Asuntos financieros y hacendarios	0.00	0.00	0.00	0.00	0.00	0.00
Seguridad nacional	0.00	0.00	0.00	0.00	0.00	0.00
Asuntos de orden público y de seguridad Interior	0.00	0.00	0.00	0.00	0.00	0.00
Otros servicios generales	0.00	0.00	0.00	0.00	0.00	0.00
B Desarrollo social	11,677,992.40	3,172,700.03	14,850,692.43	13,760,152.73	10,302,908.61	1,090,539.70
Protección ambiental	11,599,109.55	3,172,700.03	14,771,809.58	13,681,269.88	10,237,172.90	1,090,539.70
Vivienda y servicios a la comunidad	0.00	0.00	0.00	0.00	0.00	0.00
Salud	0.00	0.00	0.00	0.00	0.00	0.00
Recreación, cultura y otras manifestaciones sociales	0.00	0.00	0.00	0.00	0.00	0.00
Educación	0.00	0.00	0.00	0.00	0.00	0.00
Protección social	0.00	0.00	0.00	0.00	0.00	0.00
Otros asuntos sociales	78,882.85	0.00	78,882.85	78,882.85	65,735.71	0.00
C Desarrollo económico	0.00	0.00	0.00	0.00	0.00	0.00
Asuntos económicos, comerciales y laborales en general	0.00	0.00	0.00	0.00	0.00	0.00
Agropecuaria, silvicultura, pesca y caza	0.00	0.00	0.00	0.00	0.00	0.00
Combustibles y energía	0.00	0.00	0.00	0.00	0.00	0.00
Minería, manufacturas y construcción	0.00	0.00	0.00	0.00	0.00	0.00
Transporte	0.00	0.00	0.00	0.00	0.00	0.00
Comunicaciones	0.00	0.00	0.00	0.00	0.00	0.00
Turismo	0.00	0.00	0.00	0.00	0.00	0.00
Ciencia, tecnología e innovación	0.00	0.00	0.00	0.00	0.00	0.00
Otras Industrias y otros asuntos económicos	0.00	0.00	0.00	0.00	0.00	0.00
D Otras no clasificadas en fdunciones anteriores	0.00	0.00	0.00	0.00	0.00	0.00
Transacciones de la deuda publica / costo financiero de la deuda	0.00	0.00	0.00	0.00	0.00	0.00
Transferencias, participaciones y aportaciones entre diferentes niveles y órdenes de gobierno	0.00	0.00	0.00	0.00	0.00	0.00
Saneamiento del sistema financiero	0.00	0.00	0.00	0.00	0.00	0.00
Adeudos de ejercicios fiscales anteriores	0.00	0.00	0.00	0.00	0.00	0.00
TOTAL DEL GASTO NO ETIQUETADO	11,677,992.40	3,172,700.03	14,850,692.43	13,760,152.73	10,302,908.61	1,090,539.70
II GASTO ETIQUETADO						
A Gobierno	0.00	0.00	0.00	0.00	0.00	0.00
Legislación	0.00	0.00	0.00	0.00	0.00	0.00
Justicia	0.00	0.00	0.00	0.00	0.00	0.00
Coordinación de la política de gobierno	0.00	0.00	0.00	0.00	0.00	0.00
Relaciones exteriores	0.00	0.00	0.00	0.00	0.00	0.00
Asuntos financieros y hacendarios	0.00	0.00	0.00	0.00	0.00	0.00
Seguridad nacional	0.00	0.00	0.00	0.00	0.00	0.00
Asuntos de orden público y de seguridad Interior	0.00	0.00	0.00	0.00	0.00	0.00
Otros servicios generales	0.00	0.00	0.00	0.00	0.00	0.00
B Desarrollo social	0.00	0.00	0.00	0.00	0.00	0.00
Protección ambiental	0.00	0.00	0.00	0.00	0.00	0.00
Vivienda y servicios a la comunidad	0.00	0.00	0.00	0.00	0.00	0.00
Salud	0.00	0.00	0.00	0.00	0.00	0.00
Recreación, cultura y otras manifestaciones sociales	0.00	0.00	0.00	0.00	0.00	0.00
Educación	0.00	0.00	0.00	0.00	0.00	0.00
Protección social	0.00	0.00	0.00	0.00	0.00	0.00
Otros asuntos sociales	0.00	0.00	0.00	0.00	0.00	0.00
C Desarrollo económico	0.00	0.00	0.00	0.00	0.00	0.00
Asuntos económicos, comerciales y laborales en general	0.00	0.00	0.00	0.00	0.00	0.00
Agropecuaria, silvicultura, pesca y caza	0.00	0.00	0.00	0.00	0.00	0.00
Combustibles y energía	0.00	0.00	0.00	0.00	0.00	0.00
Minería, manufacturas y construcción	0.00	0.00	0.00	0.00	0.00	0.00
Transporte	0.00	0.00	0.00	0.00	0.00	0.00
Comunicaciones	0.00	0.00	0.00	0.00	0.00	0.00
Turismo	0.00	0.00	0.00	0.00	0.00	0.00
Ciencia, tecnología e innovación	0.00	0.00	0.00	0.00	0.00	0.00
Otras Industrias y otros asuntos económicos	0.00	0.00	0.00	0.00	0.00	0.00
D Otras no clasificadas en fdunciones anteriores	0.00	0.00	0.00	0.00	0.00	0.00
Transacciones de la deuda publica / costo financiero de la deuda	0.00	0.00	0.00	0.00	0.00	0.00
Transferencias, participaciones y aportaciones entre diferentes niveles y órdenes de gobierno	0.00	0.00	0.00	0.00	0.00	0.00
Saneamiento del sistema financiero	0.00	0.00	0.00	0.00	0.00	0.00
Adeudos de ejercicios fiscales anteriores	0.00	0.00	0.00	0.00	0.00	0.00
TOTAL DEL GASTO ETIQUETADO	0.00	0.00	0.00	0.00	0.00	0.00
TOTAL DEL GASTO	11,677,992.40	3,172,700.03	14,850,692.43	13,760,152.73	10,302,908.61	1,090,539.70

Bajo protesta de decir verdad declaramos que los estados financieros y sus notas, son razonablemente correctos y son responsabilidad de emisor.

CHRISTIAN BRIGIDO MIVERA IBARRA
DIRECTOR

VICENTE RODRIGUEZ TELLO
COORDINADOR DE ADMINISTRACION



OPD MUNICIPAL JUNTA INTERMUNICIPAL DE MEDIO AMBIENTE PARA LA GESTIÓN INTEGRAL DE LA REGIÓN VALLES (JIMAV)

ESTADO ANALÍTICO DEL EJERCICIO DEL PRESUPUESTO DE EGRESOS DETALLADO - IDF

CLASIFICACIÓN ADMINISTRATIVA

DEL 1 DE ENERO AL 31 DE DICIEMBRE DE 2020

CONCEPTO	EGRESOS					SUB EJERCICIO
	APROBADO	AMPLIACIONES/ (REDUCCIONES)	MODIFICADO	DEVENGADO	PAGADO	
TOTAL DEL GASTO	11,677,992.00	3,172,700.00	14,850,692.00	13,760,152.73	10,302,908.61	1,090,539.27
TOTAL DEL GASTO ETIQUETADO	0.00	0.00	0.00	0.00	0.00	0.00

Bajo protesta de decir verdad declaro que los estados financieros y sus notas, son razonablemente correctos y son responsabilidad del Emisor.



VICENTE RODRIGUEZ TELLO
COORDINADOR DE ADMINISTRACION



CHRISTYLIN RRRIGIDO RIVERA IBARRA
DIRECTOR



OPD MUNICIPAL JUNTA INTERMUNICIPAL DE MEDIO AMBIENTE PARA LA GESTIÓN INTEGRAL DE LA REGIÓN VALLES (JIMAV)

ESTADO ANALÍTICO DEL EJERCICIO DEL PRESUPUESTO DE EGRESOS DETALLADO - LDF

CLASIFICACIÓN DE SERVICIOS PERSONALES POR CATEGORÍA

DEL 1 DE ENERO AL 31 DE DICIEMBRE DE 2020

CONCEPTO	EGRESOS				SUB EJERCICIO
	APROBADO	AMPLIACIONES/ (REDUCCIONES)	MODIFICADO	DEVENGADO	
I GASTOS NO ETIQUETADOS					
A Personal administrativo y de servicio público	1,929,600.66	0.00	1,929,600.66	1,929,600.66	1,797,336.26
B Magisterio	0.00	0.00	0.00	0.00	0.00
C Servicios de salud	0.00	0.00	0.00	0.00	0.00
Personal administrativo	0.00	0.00	0.00	0	0.00
Personal médico, paramédico y afín	0.00	0.00	0.00	0.00	0.00
D Seguridad pública	0.00	0.00	0.00	0.00	0.00
E Gastos asociados a la implementación de nuevas leyes federales o reformas a las mismas	0.00	0.00	0.00	0.00	0.00
Nombre del programa o ley	0.00	0.00	0.00	0.00	0.00
Nombre del programa o ley	0.00	0.00	0.00	0.00	0.00
F Sentencias laborales definitivas	0.00	0.00	0.00	0.00	0.00
TOTAL DEL GASTO NO ETIQUETADO	1,929,600.66	0.00	1,929,600.66	1,929,600.66	1,797,336.26
II GASTOS ETIQUETADOS					
A Personal administrativo y de servicio público	0.00	0.00	0.00	0.00	0.00
B Magisterio	0.00	0.00	0.00	0.00	0.00
C Servicios de salud	0.00	0.00	0.00	0.00	0.00
Personal administrativo	0.00	0.00	0.00	0.00	0.00
Personal médico, paramédico y afín	0.00	0.00	0.00	0.00	0.00
D Seguridad pública	0.00	0.00	0.00	0.00	0.00
E Gastos asociados a la implementación de nuevas leyes federales o reformas a las mismas	0.00	0.00	0.00	0.00	0.00
Nombre del programa o ley	0.00	0.00	0.00	0.00	0.00
Nombre del programa o ley	0.00	0.00	0.00	0.00	0.00
F Sentencias laborales definitivas	0.00	0.00	0.00	0.00	0.00
TOTAL DEL GASTO ETIQUETADO	0.00	0.00	0.00	0.00	0.00
TOTAL DEL GASTO DE SERVICIOS PERSONALES	1,929,600.66	0.00	1,929,600.66	1,929,600.66	1,797,336.26
III					

Bajo protesta de decir verdad declaramos que los estados financieros y sus notas, son razonablemente correctos y son responsabilidad del emisor.

CHRISTIAN BRIGIDO RIVERA IBARRA
DIRECTOR

VICENTE RODRIGUEZ TELLO
COORDINADOR DE ADMINISTRACION



D MUNICIPAL JUNTA INTERMUNICIPAL DE MEDIO AMBIENTE PARA LA GESTIÓN INTEGRAL DE LA REGIÓN VALLES (JIMAV)

BALANCE PRESUPUESTARIO - LDF DEL 1 DE ENERO AL 31 DE DICIEMBRE DE 2020

CONCEPTO		ESTIMADO/ APROBADO	DEVENGADO	RECAUDADO/ PAGADO
A	Ingresos totales	5,911,022.04	9,087,182.19	8,937,182.19
A1	Ingresos de libre disposición	5,920,000.00	9,087,182.19	8,937,182.19
A2	Transferencias federales etiquetadas	0.00	0.00	0.00
A3	Financiamiento neto	-8,977.96	0.00	0.00
B	Egresos presupuestarios	11,669,014.44	13,760,152.73	10,302,908.61
B1	Gastos no etiquetado (sin incluir amortización de la deuda pública)	11,669,014.44	13,760,152.73	10,302,908.61
B2	Gasto etiquetado (sin incluir amortización de la deuda pública)	0.00	0.00	0.00
C	Remanentes del ejercicio anterior	0.00	4,684,554.00	4,572,204.00
C1	Remanentes de ingresos de libre disposición aplicados en el periodo	0.00	4,684,554.00	4,572,204.00
C2	Remanentes de transferencias federales etiquetadas aplicados en el periodo	0.00	0.00	0.00
I	Balance presupuestario	-5,757,992.40	11,583.46	3,206,477.58
II	Balance presupuestario sin financiamiento neto	-5,749,014.44	11,583.46	3,206,477.58
III	Balance presupuestario sin financiamiento neto y sin remanentes del ejercicio anterior	-5,749,014.44	-4,672,970.54	-1,365,726.42

CONCEPTO		APROBADO	DEVENGADO	PAGADO
E	Intereses, comisiones y gastos de la deuda	0.00	0.00	0.00
E1	Intereses, comisiones y gastos de la deuda con gasto no etiquetado	0.00	0.00	0.00
E2	Intereses, comisiones y gastos de la deuda con gasto etiquetado	0.00	0.00	0.00
IV	Balance primario	-5,749,014.44	-4,672,970.54	-1,365,726.42

CONCEPTO		ESTIMADO/ APROBADO	DEVENGADO	RECAUDADO/ PAGADO
F	Financiamiento	0.00	0.00	0.00
F1	Financiamiento con fuente de pago de ingresos de libre disposición	0.00	0.00	0.00
F2	Financiamiento con fuente de pago de transferencias federales etiquetadas	0.00	0.00	0.00
G	Amortización de la deuda	8,977.96	0.00	0.00
G1	Amortización de la deuda pública con gasto no etiquetado	8,977.96	0.00	0.00
G2	Amortización de la deuda pública con gasto etiquetado	0.00	0.00	0.00
A3	Financiamiento Neto	-8,977.96	0.00	0.00

CONCEPTO		ESTIMADO/ APROBADO	DEVENGADO	RECAUDADO/ PAGADO
A1	Ingresos de libre disposición	5,920,000.00	9,087,182.19	8,937,182.19
A3.1	Financiamiento neto con fuente de pago de ingresos de libre disposición	-8,977.96	0.00	0.00
F1	Financiamiento con fuente de pago de ingresos de libre disposición	0.00	0.00	0.00
G1	Amortización de la deuda pública con gasto etiquetado	8,977.96	0.00	0.00
B1	Gasto no etiquetado (sin incluir amortización de la deuda pública)	11,669,014.44	13,760,152.73	10,302,908.61
C1	Remanente de ingresos de libre disposición aplicados en el periodo	0.00	4,684,554.00	4,572,204.00
V	Balance presupuestario de recursos disponibles	-5,757,992.40	11,583.46	3,206,477.58
VI	Balance presupuestario de recursos disponibles sin financiamiento neto	-5,749,014.44	11,583.46	3,206,477.58

CONCEPTO		ESTIMADO/ APROBADO	DEVENGADO	RECAUDADO/ PAGADO
A2	Transferencias federales etiquetadas	0.00	0.00	0.00
A3.2	Financiamiento neto con fuente de pago de transferencias federales etiquetadas	0.00	0.00	0.00
F2	Financiamiento con fuente de pago de transferencias federales	0.00	0.00	0.00
G2	Amortización de la deuda pública con gasto etiquetado	0.00	0.00	0.00
B2	Gasto etiquetado (sin incluir amortización de la deuda pública)	0.00	0.00	0.00
C2	Remanente de transferencias federales etiquetadas aplicados en el periodo	0.00	0.00	0.00
VII	Balance presupuestario de recursos etiquetados	0.00	0.00	0.00
VIII	Balance presupuestario de recursos etiquetados sin financiamiento neto	0.00	0.00	0.00

Bajo protesta de decir verdad declaramos que los estados financieros y sus notas, son razonablemente correctos y son responsabilidad del emisor.

CHRISTIAN BRIGIDIO RIVERA IBARRA
DIRECTOR

VICENTE RODRIGUEZ TELLO
COORDINADOR DE ADMINISTRACION

